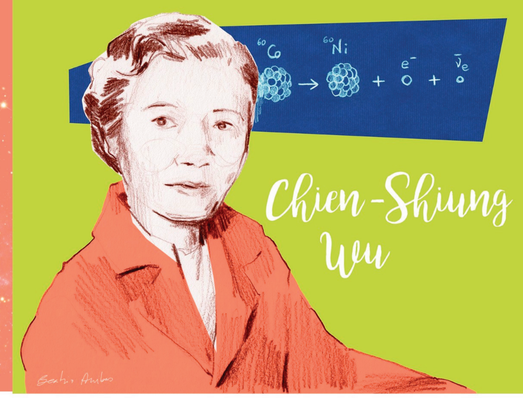

JORNADAS IES CERVANTES 2021

" Día Internacional de la Mujer y la Niña en la Ciencia"

11F ⟵ 11 DE FEBRERO ⟶ 11F

Actividades en el IES Cervantes:

(Dentro del proyecto eTwinning "Brillando en la oscuridad")

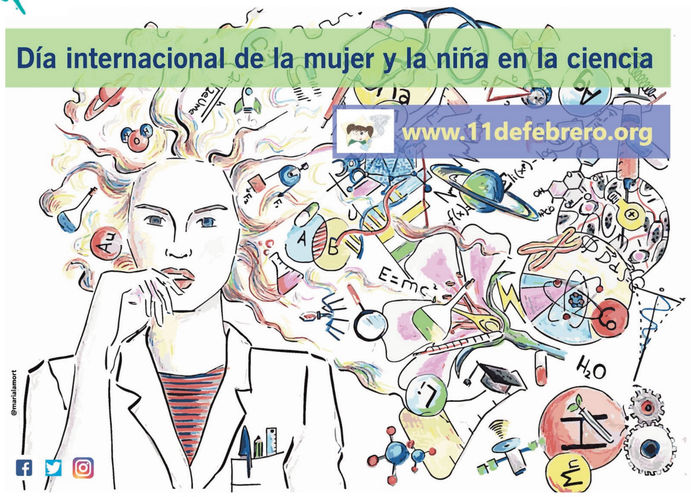

16 charlas con científicas.

Manifiesto "Mujer y Ciencia"

Encuentro eTwinning virtual entre las escuelas del proyecto "Brillando en la oscuridad" y las científicas Ana Granados y Ana Portilla de St. Louis University.

Concurso INSTAGRAM proyecto eTwinning "Brillando en la oscuridad".

Gincana "Brillando en la oscuridad"

¡Actividades de tutoría y reflexión!

eTwinning