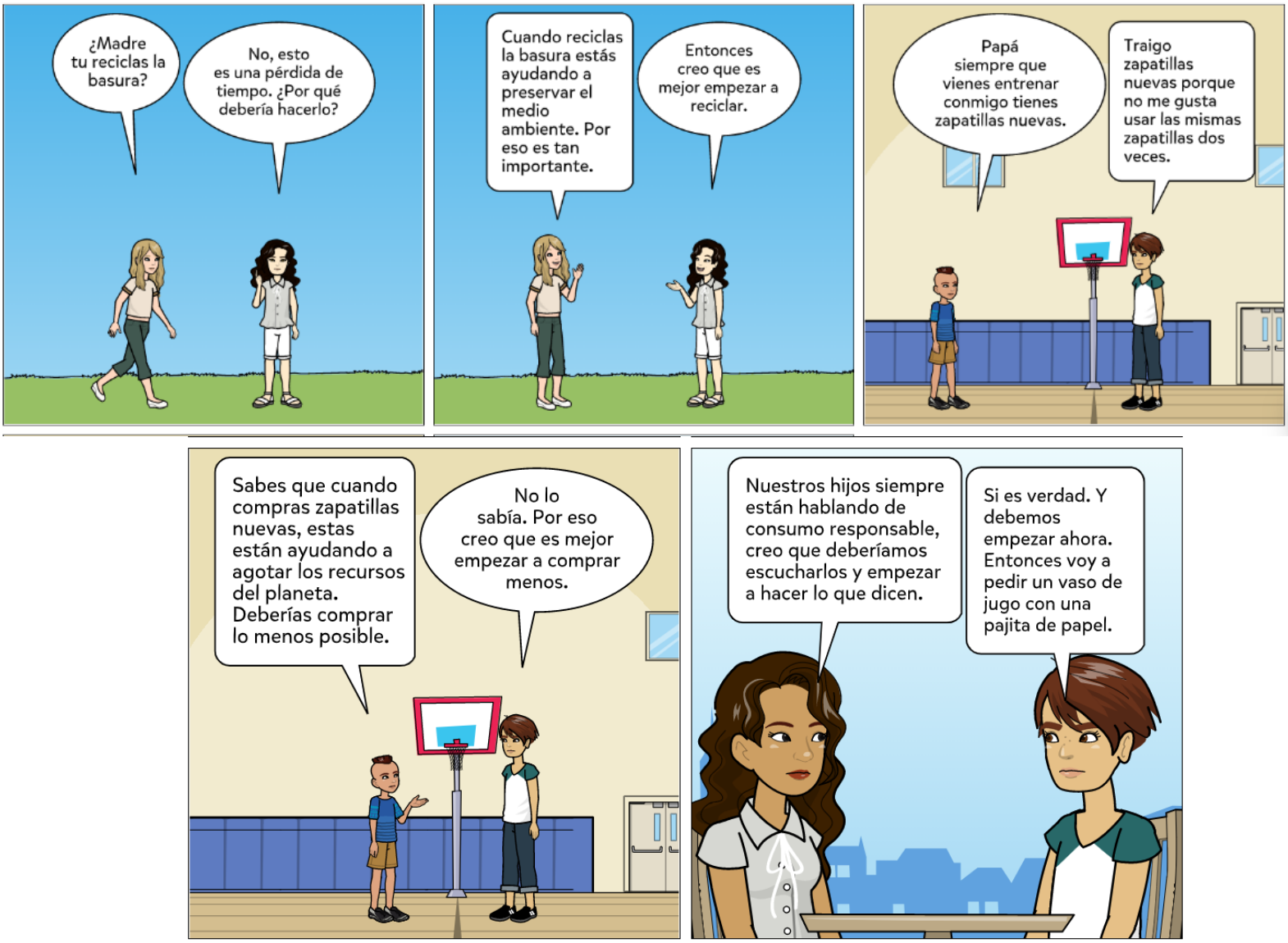
¿Madre tu reciclas la basura?
No, esto es una pérdida de tiempo. ¿Por qué debería hacerlo?
Cuando reciclas la basura estás ayudando a preservar el medio ambiente. Por eso es tan importante.
Entonces creo que es mejor empezar a reciclar.
Papá siempre que vienes entrenar conmigo tienes zapatillas nuevas.
Traigo zapatillas nuevas porque no me gusta usar las mismas zapatillas dos veces.
Sabes que cuando compras zapatillas nuevas, estas están ayudando a agotar los recursos del planeta. Deberías comprar lo menos posible.
No lo sabía. Por eso creo que es mejor empezar a comprar menos.
Nuestros hijos siempre están hablando de consumo responsable, creo que deberíamos escucharlos y empezar a hacer lo que dicen.
Si es verdad. Y debemos empezar ahora. Entonces voy a pedir un vaso de jugo con una pajita de papel.