

## Lugares de interés del Parc Natural

**Portet de El Saler:** Pequeño puerto situado a escasos cinco kilómetros de Valencia, durante mucho tiempo único enlace entre la ciudad y l'Albufera. Por el pasaba toda la sal que se extraía de las salinas del entorno (de ahí el nombre de El Saler) hasta Valencia y alrededores. Se accede desde la pedanía de El Saler, cruzando la carretera CV-500 por una pasarela.

**Mirador de la Gola del Pujol:** La Gola del Pujol es uno de los tres canales que conecta l'Albufera con el mar Mediterráneo. Este mirador es el lugar idóneo para disfrutar de una panorámica de la laguna y de una de las mejores puestas del sol del parque natural.

**El Palmar:** Núcleo urbano, emplazado en medio de campos de arroz y orillos de la laguna, su origen son asentamientos de pescadores, pertenecientes a los pueblos ribereños y al barrio de Russafa de Valencia, que comenzaron su asentamiento definitivo en este enclave a mediados del S.XVIII. Su actividad económica está basada en la pesca, agricultura, hostelería y ecoturismo.

El Palmar alberga la Comunidad de Pescadores, entidad con más de 750 años de historia y que mantiene viva la tradición de la pesca en l'Albufera mediante puestos fijos o "redolins", el típico sorteo de los mismos es el segundo domingo de julio. También podremos ver las tradicionales barracas y visitar su embarcadero.

**El Perelló:** Núcleo poblacional perteneciente al término de Sueca, situado entre el mar y el Estany de la Plana, resto de la antigua Albufera que no llegó a aterrarse totalmente. La población se conformó por los propios pescadores que levantaron barracas y otras viviendas entre el mar y el canal. En la actualidad, lugar de verano con oferta turística y hostelería. A destacar el cultivo de hortalizas en invernadero, alcanzando gran éxito el reconocido tomate y su feria gastronómica.

**Muntanyeta dels Sants:** Lugar privilegiado por su elevación -27 mts- en medio del arrozal, se puede contemplar la mejor perspectiva del marjal en su cambiante fisonomía y conocer lo que fue la antigua albufera. Coronando el relieve se construyó en el siglo XVII la ermita de los Santos Abdón y Senén "els Benissants de la Pedra" patronos secundarios de la ciudad de Sueca y protectores del cultivo frente al granizo.

**Ullal de Baldoví:** Ubicado en la partida del Malvinaret (Sueca), muy próximo a la Muntanyeta dels Sants. Es la mayor de las surgencias del parque natural, con una superficie de 0,45 hectáreas y un caudal próximo a los 250 litros por segundo. La reserva está equipada con un observatorio y un mirador, desde donde observar las especies de fauna y flora más representativas, así como el paisaje que la rodea. Acceso libre.

**Port de Catarroja:** Situado al este de la población de Catarroja, se trata de un antiguo puerto romano y uno de los puntos de entrada a l'Albufera a través de un canal que discurre prácticamente paralelo al barranco de Chiva. Punto de acceso al Tancat de la Pipa, reserva faunística del parque que puede ser visitada concertando previamente. Sede de la Cofradía de Pescadores y de asociaciones de vela latina. Además de su encanto paisajístico podrá degustar la gastronomía tradicional de la zona como su famoso allipebre de anguliles.



La Devesa

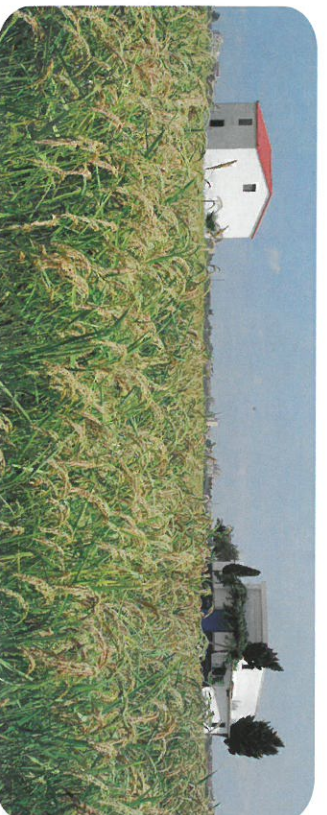

Campos d'arros



Muntanyeta dels Sants

**Portet de Silla:** Pequeño puerto pesquero de l'Albufera. La Cofradía de Pescadores de Silla es junto a la de Catarroja y El Palmar, una de las que tienen el derecho a pescar en l'Albufera.

**Llacuna del Samaruc:** Microreserva de Flora y Reserva de Fauna de 12 hectáreas de extensión. Ubicada en el término municipal de Algemesí, está formada por una laguna rodeada de vegetación. Alberga las especies más características de las zonas húmedas de la Comunitat Valenciana, estando algunas de ellas en peligro de extinción. Visitas con reserva previa: Tf: 962 01 86 30 e-mail: museu@algemesi.net

**La Devesa:** Situada en término municipal de Valencia, ocupa 10 km de longitud, de los 30 km que tiene toda la restinga que separa l'Albufera del Mar Mediterráneo. Tiene una anchura media de 1 km. y una superficie de 850 hectáreas. Es la única zona de la restinga del Parque Natural que mantiene playas, dunas, y un bosque mediterráneo litoral bien conservado, monte público gestionado por el Ayuntamiento de Valencia, que ha señalado seis itinerarios que suponen en su conjunto, 8,4 km de recorrido a pie o en bicicleta.

### Paseos en barca



Disfrute de un paseo en barca por la laguna de l'Albufera mediante embarcaciones tradicionales, denominadas "albuferens", y guiadas por patronos locales. Los paseos se realizan a lo largo de todo el año durante todo el día, hasta la puesta de sol, sin horarios determinados. No es necesario hacer una reserva previa, salvo grupos muy numerosos. Recuerde consultar antes la duración y el precio del recorrido, que suele estar alrededor de 45 minutos, y 4 o 5 euros por persona. Hay un buen número de empresas dedicadas, en nuestra página web puede consultar las empresas certificadas con la Marca Parcs Naturals; Embarcaderos principales: Portet del Saler, Mirador de la Gola del Pujol, El Palmar, Port de Catarroja, Portet de Silla, (Empresas de Paseos en Barca Certificadas con la MARCA PARCS NATURALS : Visit Albufera ( 625591101 // 659915883) ; Albufera Parc (666672974 // 961620056)

### Ruta azul: Port de Catarroja-Tancat de la Pipa



Esta ruta lineal de 4 km. discurre entre campos de arroz desde el Port de Catarroja hasta el humedal artificial del Tancat de la Pipa. Este recorrido nos permite disfrutar de la avifauna presente y de la observación las labores agrícolas, según la época de año. Al tratarse de un área de reserva, debes ponerte en contacto con el personal del Tancat de la Pipa con antelación. Tf: 608 74 68 65

### Ruta verde: Na Molins



Ruta circular que recorre gran parte del marjal sur entre El Palmar y la Muntanyeta dels Sants. Sus 25 km., de longitud permiten conocer la extensa red de acequias y caminos que vertebran los arrozales, así como una gran diversidad de construcciones agrícolas.

### Ruta roja: Centro de Interpretación Racó de l'Olla



Ubicado en la Carretera del Palmar s/n se encuentra el Centro de Interpretación del parque natural. Dispone de una exposición permanente, una torre mirador con vista panorámica de l'Albufera y observatorios de avifauna. Acceso libre, consultar horarios y condiciones de visita. Tf: 96 386 80 50 e-mail: raco\_olla@guva.es

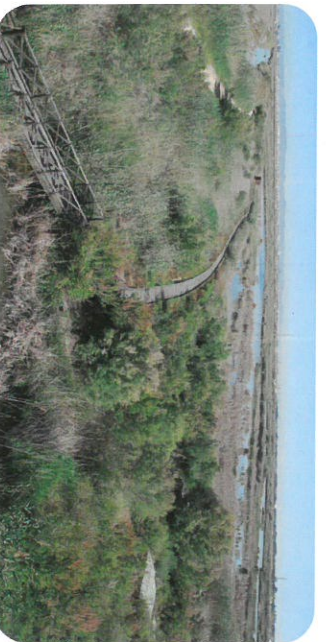

Tancat de La Pipa



Navegació per l'Albufera



Port de Catarroja

## Llocs d'interés del Parc Natural:

**Portet d'El Saler:** Xicotet port situat a escassos cinc quilòmetres de Valencia, durant molt de temps l'únic enllaç entre la ciutat i l'Albufera. Per ell passava tota la sal que s'extraïa de les salines de l'entorn (d'aquí el nom del Saler) fins a Valencia i contornada. S'accedeix des de la pedania d'El Saler, creuant la carretera CV-500 per una passarel·la.

**Mirador de la Gola del Pujol:** La Gola del Pujol és un dels tres canals que connecta l'Albufera amb el mar Mediterrani. Aquest mirador és el lloc idoni per a gaudir d'una panoràmica de la llacuna i d'una de les millors posades del sol del parc natural.

**El Palmar:** Nucli urbà, emplaçat enmig de camps d'arros i a la vora de la llacuna, l'origen són assentaments de pescadors, pertanyents als pobles ribereños i al barri de Russafa de Valencia, que van començar el seu assentament definitiu en este enclave a mitjan S.XVIII. La seua activitat econòmica està basada en la pesca, agricultura, hostaleria i ecoturisme.

El Palmar alberga la Comunitat de Pescadors, entitat amb més de 750 anys d'història i que manté viva la tradició de la pesca en l'Albufera per mitjà de llocs fixos o redolins i, el típic sorteig dels mateixos és el segon diumenge de juliol. També podem veure les tradicionals barraques i visitar el seu embarcador.

**El Perelló:** Nucli poblacional pertanyent al terme de Sueca, situat entre el mar i l'Estany de la Plana, restes de l'antiga Albufera que no va arribar a aterrir-se totalment. La població es va conformar pels propis pescadors que van alçar barraques i altres habitatges entre el mar i el canal. Actualment, lloc d'estiuig ar oferta turística i hostaleria. A destacar el cultiu d'hortalisses en hivernacle, aconseguint gran èxit la recollida de la guda tomaca i la seua fira gastronòmica.

**Muntanyeta dels Sants:** Lloc privilegiat per la seua elevació -27 mts- enmig de l'arrossar, es pot contemplar la millor perspectiva de la marjal en la seua canviant fisonomia i conèixer el que va ser l'antiga albufera. Coronant el relleu es va construir en el segle XVII l'ermita dels Santos Abdó i Senent, els Benissants de la Pedra patrons secundaris de la ciutat de Sueca i protectors del cultiu enfront de la pedra.

**Ullal de Baldoví:** Ubicat en la partida del Malvinaret (Sueca), molt pròxim a la Muntanyeta dels Sants. És la major de les surgències del parc natural, amb una superfície de 0,45 hectàrees i un cabal pròxim als 250 litres per segon. La reserva està equipada amb un observatori i un mirador, des d'on observar les espècies de fauna i flora més representatives, així com el paisatge que la rodeja. Accés lliure.

**Port de Catarroja:** Situat a l'est de la població de Catarroja, es tracta d'un antic port romà i un dels punts d'entrada a l'Albufera a través d'un canal que discorre pràcticament paral·lel al barranc de Chiva. Punt d'accés al Tancat de la Pipa, reserva faunística del parc que pot ser visitada concertant prèviament. Seu de la Cofradia de Pescadors i d'associacions de Vela Latina. A més del seu encant paisatgístic podrà degustar la gastronomia tradicional de la zona com el seu famós allipebre d'anguliles.

**Portet de Silla:** Xicotet port pesquer de l'Albufera. La Confraria de Pescadors de Silla és junt amb la de Catarroja i El Palmar, una de les que tenen el dret a pescar en l'Albufera.

**Llacuna del Samaruc:** Microreserva de Flora i Reserva de Fauna de 12 hectàrees d'extensió. Ubicada en el terme municipal d'Algemesí, està formada per una llacuna rodejada de vegetació. Alberga les espècies més característiques de les zones humides de la Comunitat Valenciana, estant algunes d'elles en perill d'extinció. Vistes amb reserva prèvia: Tel: 962 01 86 30 adreça electrònica: museu@algemesi.net

**La Devesa:** Situada en terme municipal de Valencia, ocupa 10 km de longitud, dels 30 km que té tota la restinga que separa l'Albufera del Mar Mediterrani. Té una amplària mitjana d'1 km. i una superfície de 850 hectàrees. És l'única zona de la restinga del Parc Natural que manté platges, dunas, i un bosc mediterrani litoral ben conservat, muntanya pública gestionada per l'Ajuntament de Valencia, que ha senyalitzat diversos itineraris que suposen en el seu conjunt, 8,4 km de recorregut a peu o amb bicicleta.

### Passejos amb barca



Gaudix d'un passeig amb barca per la llacuna de l'Albufera per mitjà d'embarcacions tradicionals, denominades "albuferens", i guiades per patrons locals. Els passejos es realitzen al llarg de tot l'any durant tot el dia, fins a la posta de sol, sense horaris determinats. No cal fer una reserva prèvia, excepte grups molt nombrosos. Recorde consultar abans la duració i el preu del recorregut, que sol estar al voltant de 45 minuts, i 4 o 5 euros per persona. Hi han un bon nombre d'empreses dedicades, en la nostra pàgina web pot consultar les empreses certificades amb la Marca Parcs Naturals. Embarcadors principals: Portet de Saller, Mirador de la Gola del Pujol, El Palmar, Port de Catarroja, Portet de Silla, (Empreses de Passeig en Barca Certificades amb la MARCA PARCS NATURALS : Visit Albufera ( 625591101 // 659915883) ; Albufera Parc (666672974 // 961620056)

### Ruta blava: Port de Catarroja-Tancat de la Pipa



Esta ruta lineal de 4 km. Discorre entre camps d'arros des del Port de Catarroja fins la zona humida artificial del Tancat de la Pipa. Este recorregut ens permet gaudir de l'avifauna present i de l'observació les tasques agrícoles, segons l'època d'any. Al tractar-se d'una àrea de reserva, has de posar-te en contacte amb el personal del Tancat de la Pipa amb antelació. Tel: 608 74 68 65

### Ruta verda: Na Molins



Ruta circular que recorre gran part de la marjal sud entre El Palmar i la Muntanyeta dels Sants. Els seus 25 km. de longitud permeten conèixer l'extensa xarxa de séquies i camins que vertebran els arrossars, a més com una gran diversitat de construccions agrícoles.

### Ruta roja: Centre d'Interpretació Racó de l'Olla



Ubicat en la carretera del Palmar s/n es troba el Centre d'interpretació del parc natural. Disposa d'una exposició permanent, una torre mirador amb vista panoràmica de l'Albufera i observatoris d'avifauna. Accés lliure, consultar horaris i condicions de visita. Tel: 96 386 80 50 adreça electrònica: raco\_olla@guva.es