

ESCOLA VIVA EDIÇÃO EXTRA



ERASMUS+ “EUROPEAN FOOD ADVENTURES”



VALÊNCIA DE 24 A 30 DE OUTUBRO DE 2021



Alunos do 6º ano da Escola Básica e Secundária de Barroelas - Beatriz Barbosa, Diana Lima, Joel Vieitas e Lara Barreto - deslocaram-se a Valência de 24 a 30 de outubro de 2021, no âmbito do projeto Erasmus+ “European Food Adventures”.

Alunos e professores de cinco das seis escolas europeias que integram o projeto (Portugal, Espanha, Turquia, Grécia e Croácia) deslocaram-se a Valência com o intuito de desenvolverem *in loco* um conjunto de atividades relacionadas com a temática do projeto. Por constrangimentos associados à Covid-19, não foi possível ao

Chipre participar presencialmente nesta mobilidade. Não obstante, sempre que possível foram promovidas interações *online* para que também os alunos desse país pudessem participar em algumas das atividades propostas.

Para além de vários *workshops*, nomeadamente sobre “Agricultura ecológica e sustentável na horta escolar”, “Apicultura” e “*Artistas Falleros*”, o programa de atividades contou também com uma série de atividades desportivas e visitas culturais aos mais importantes locais da região: Tour guiado pelo centro histórico de Valência; Visita guiada a um recinto de *Trinquet Pelayo*, seguida de sessão explicativa e experimentação; Contacto com folclore da região; Visita guiada a quintas em torno de Valência e a um museu, acompanhada de sessão explicativa acerca da produção de orchata e degustação da mesma; Visita guiada ao Parque Natural da Albufera e ao Parque Capçalera; Visita guiada a vários *ateliers* da *Ciutat Fallera*; Visita ao maior aquário oceanográfico da Europa, situado na Cidade das Artes e das Ciências.

Durante a semana de trabalhos, os alunos do Agrupamento de Barroelas fizeram jus ao empenho que todos depositaram nesta deslocação, participando de forma entusiástica nas diferentes atividades.

Os anfitriões valencianos acolheram calorosamente toda a comitiva portuguesa proporcionando, também, momentos de franco convívio e amizade entre todos. De realçar, o vislumbre de alguma nostalgia e tristeza aquando da despedida entre as famílias que hospedaram os nossos estudantes e os próprios, com revelação de promessas de próximos encontros entre as famílias.

Finalmente, gostaríamos de deixar uma palavra de agradecimento à União das Freguesias de Barroelas e Carvoeiro, na pessoa do presidente Rui Sousa, pelo apoio dado a este projeto, numa parceria que simboliza inequivocamente aquilo que deve ser a cooperação entre representantes locais e os estabelecimentos de ensino da sua área de influência, permitindo, assim, que os nossos jovens tenham acesso a estas experiências únicas para a sua formação global.



*A Coordenadora do Projeto,
Patrícia Borlido*



PARTIDA



BEM-VINDOS
WELCOME
AGRUPAMENTO DE ESCOLAS DE
BARROSELAS



TEL: 212 200 000





TOUR GUIADO PELO CENTRO HISTÓRICO DE VALÊNCIA



Visitando a cidade e aprendendo a sua história.



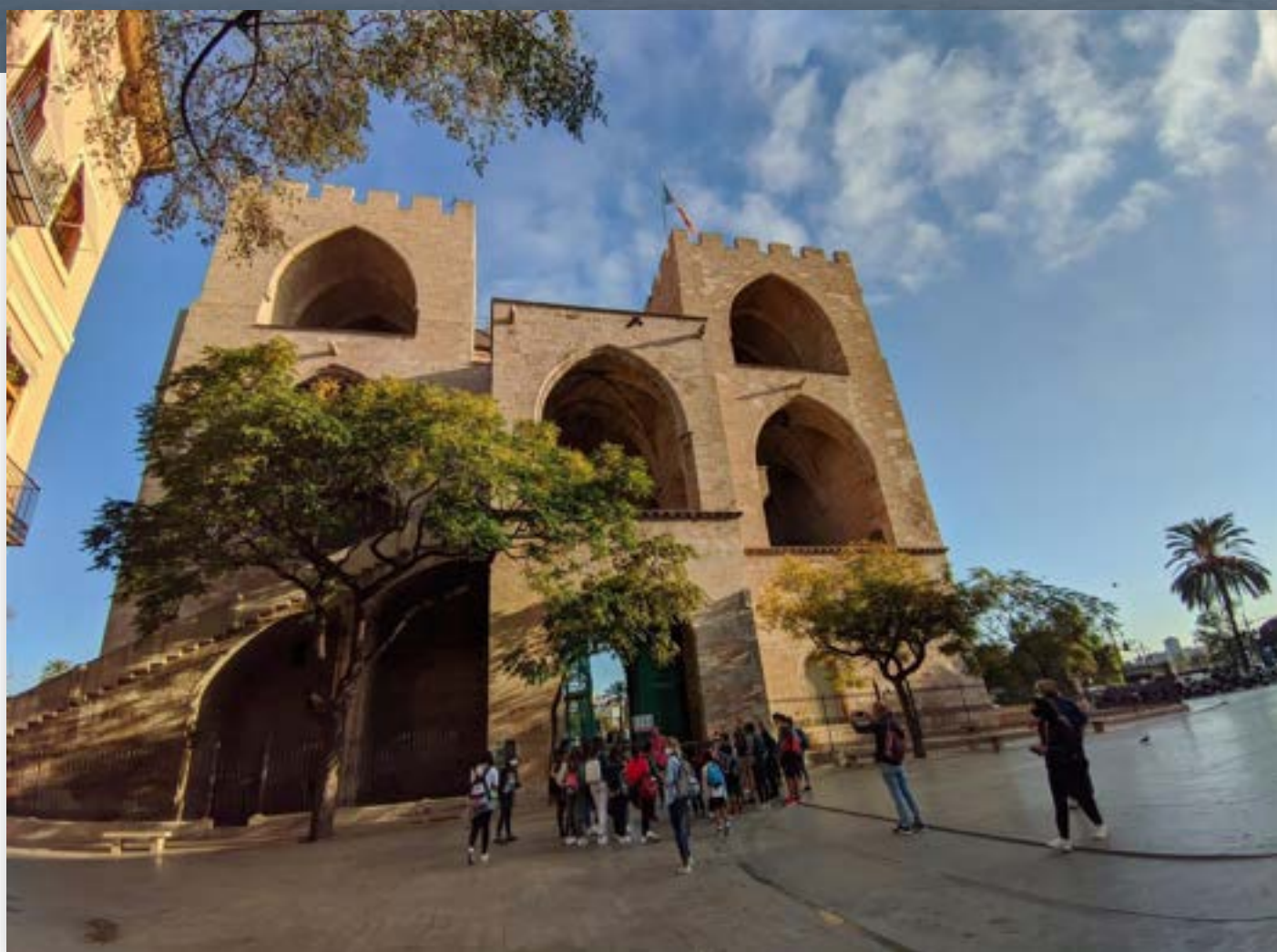



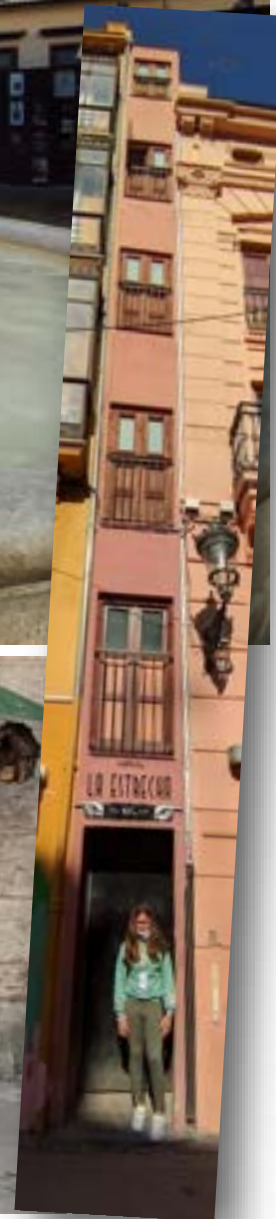



VISITA GUIADA A UM RECINTO DE TRINQUET PELAYO

Pelayo, um jogo invulgar e com muita tradição...



CONTACTO COM FOLCLORE DA REGIÃO

















VISITA GUIADA A UM MUSEU

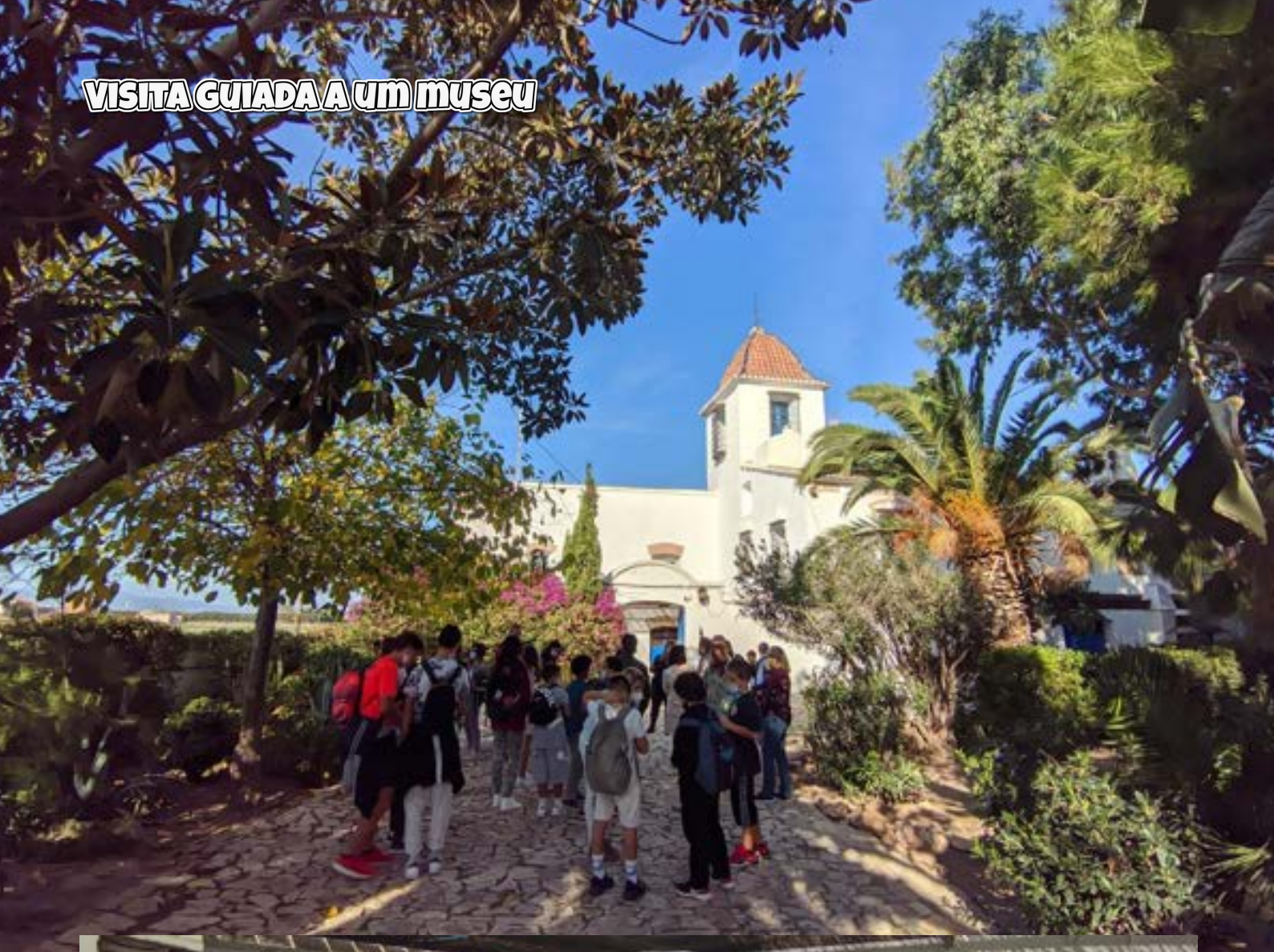

EL CULTIVO DE LA CHUFA

Las chufas se plantan en Abril-Mayo. Las temperaturas suaves, la abundante humedad y los cuidados necesarios, hacen de este cultivo el más importante de la comarca.

Las chufas adquieren dos formas, la amela y la langosta. Después de ocho meses de cultivo, son recolectadas en Octubre - Noviembre.

Una vez recolectadas, se limpian y se ponen a secar durante tres meses, para que pierdan agua y ganen azúcares.





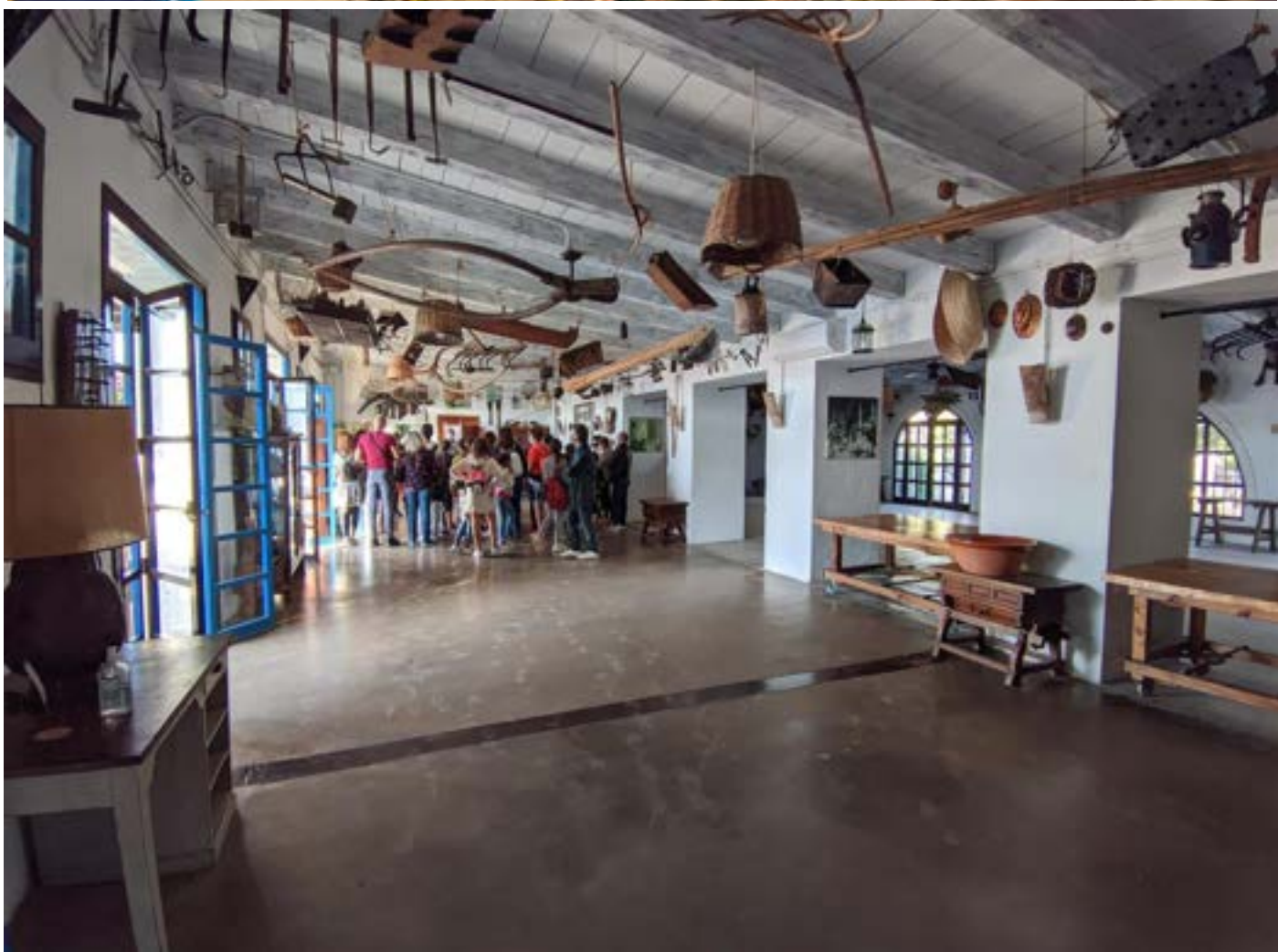

VISITA GUIADA AO PARQUE NATURAL DA ALBUFERA











ITINERARI HISTÒRIC DEL SALER / ITINERARIO HISTÓRICO DE EL SALER

l'a

Itinerari Històric del Saler / Itinerario Histórico de El Saler

Itinerari Històric del Saler / Itinerario Histórico de El Saler

- El Saler i El Saler
- Phoenice
- La Devesa i El Saler i La Devesa y El Saler
- La malibada: la Salinera i La malibada y la Salinera
- El Monument de La Móra

Parc natural de l'Albufera

El Parc Natural de l'Albufera és un dels espais més importants de la península Ibèrica. És un dels últims espais naturals que queden a prop de les ciutats.

La seva superfície és de 2.000 hectàrees, amb un total de 1.000 hectàrees de superfície d'aigua.

El Parc Natural de l'Albufera és un dels espais més importants de la península Ibèrica. És un dels últims espais naturals que queden a prop de les ciutats.

La seva superfície és de 2.000 hectàrees, amb un total de 1.000 hectàrees de superfície d'aigua.

Parque natural de l'Albufera

El Parque Natural de l'Albufera es encuentra en el este de España, en la Comunidad Valenciana. Es uno de los últimos espacios naturales que quedan cerca de las ciudades.

Su superficie es de 2.000 hectáreas, con un total de 1.000 hectáreas de superficie de agua.

El Parque Natural de l'Albufera es encuentra en el este de España, en la Comunidad Valenciana. Es uno de los últimos espacios naturales que quedan cerca de las ciudades.

Su superficie es de 2.000 hectáreas, con un total de 1.000 hectáreas de superficie de agua.

VISITA GUIADA AO PARQUE CAPÇALERA







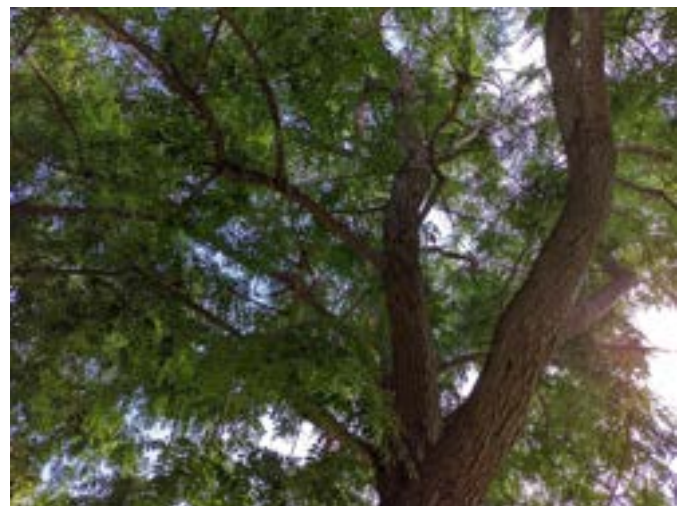





CIUTAT FALLERA



VISITA AO MAIOR AQUÁRIO OCEANOGRÁFICO DA EUROPA













REGRESSO A PORTUGAL



