

Liceul Carol I Valea Doftanei-Romania



The Village Of
Our Dreams



DEZASTRE NATURALE



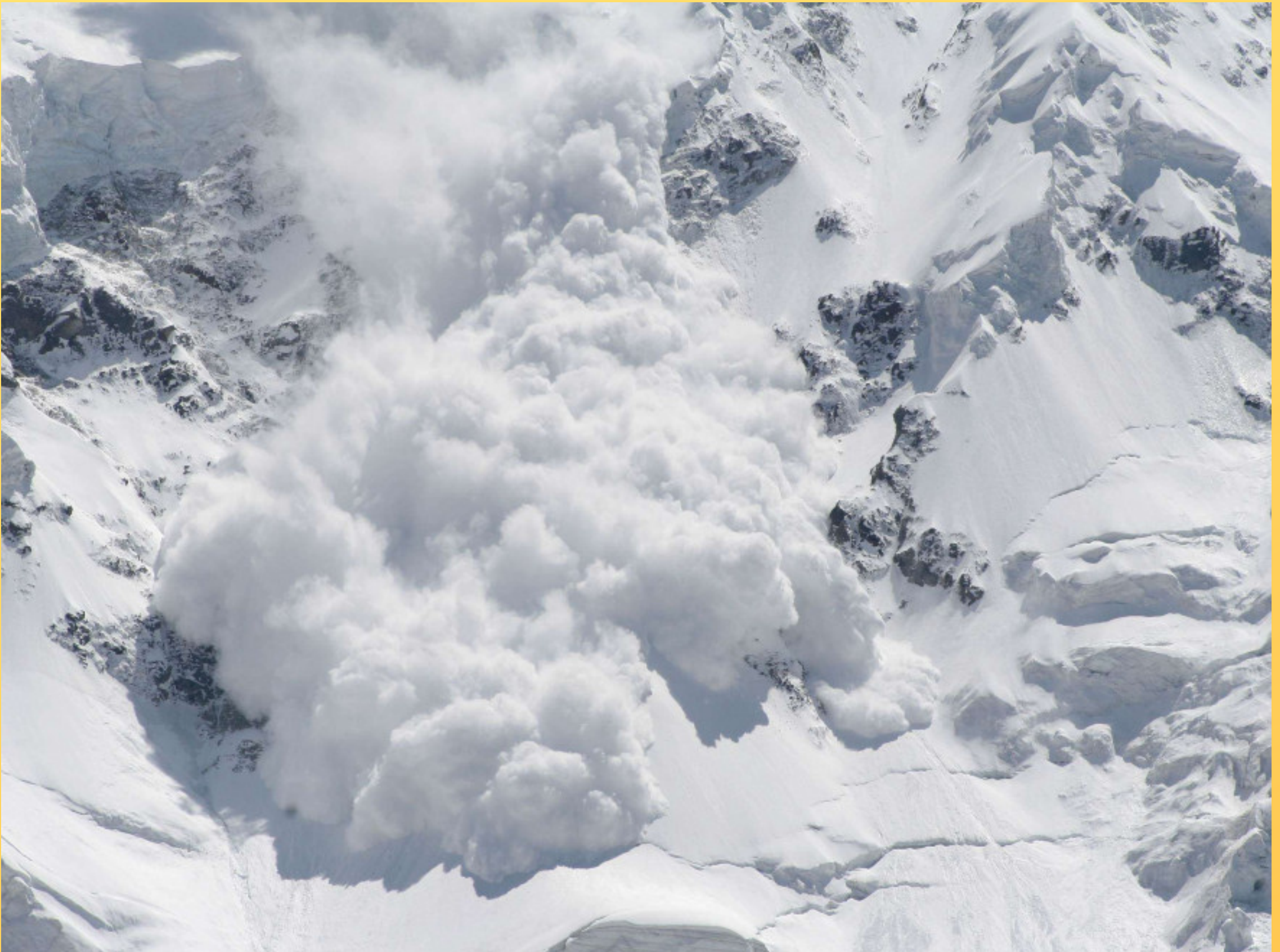

O avalansa poate duce la vale mii de tone de zapada, fiind precedata de o unda de soc care spulbera si striveste orice se afla in calea sa. Este un fenomen nivologic (determinat de zapada), reprezentand un curent de gravitate care consta din cantitati masive de material granular. Sunt printre cele mai dramadice evenimente ale muntelui si reprezinta un pericol pentru populatia montana din numeroase tari ale lumii. Sporturile de iarna determina o crestere a riscului impactului avalanselor .



Cutremur sau seism sunt termenii folosiți pentru mișcările pământului, ce constau în vibrații generate în zonele interne ale Terrei, propagate în formă de unde prin roci. Aceste vibrații rezultă din mișcările plăcilor tectonice, fiind des cauzate de o activitate vulcanică. Cuvântul cutremur este folosit doar pentru acele mișcări ale plăcilor tectonice care provoacă daune majore, seism sau mișcări seismice pentru cele care trec neobservate și mișcări non-seismice pentru cele provocate de om. Cutremurele puternice pot distruge construcții, clădiri, chiar localități întregi, provoacă alunecări de teren, chiar catastrofe naturale.

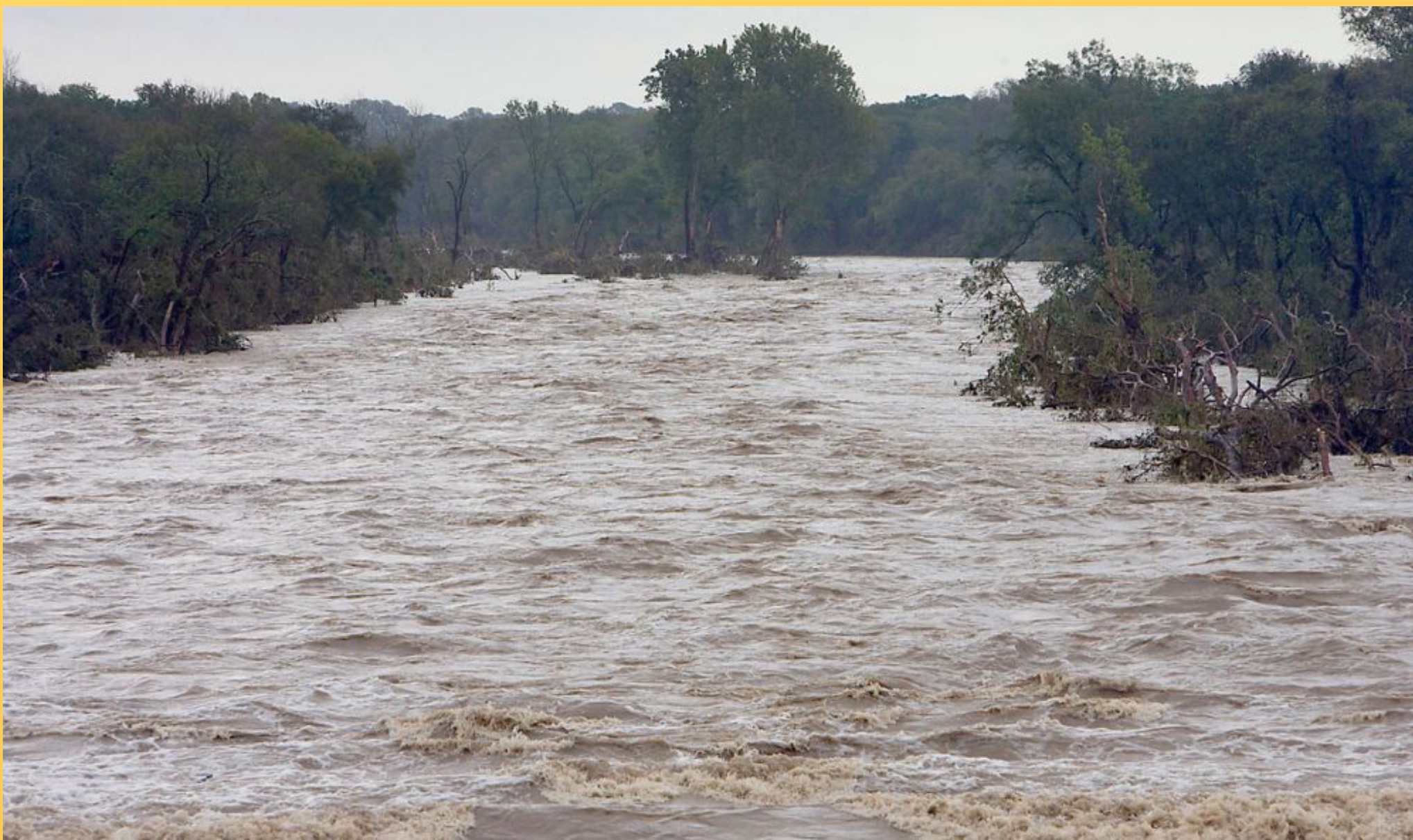

Inundația este un hazard natural care înseamnă acoperirea temporară cu apă a unui teren. Cauza inundațiilor este revărsarea peste maluri a apelor curgătoare sau a lacurilor. Inundațiile pot avea loc în timpul viiturilor, în urma ploilor torențiale, topirii bruște a zăpezilor etc. Uneori, inundațiile au loc la gura râurilor de câmpie, în urma acțiunii vânturilor care bat dinspre mare, a cutremurelor de pământ

SURSA:

[HTTPS://RO.WIKIPEDIA.ORG/WIKI/INUNDA%C8%9](https://ro.wikipedia.org/wiki/Inunda%C8%9)

BIE



Alunecarile de teren sunt o categorie de fenomene naturale de risc, ce definesc procesul de deplasare naturala a maselor de roci pe o suprafata inclinata , cu participarea apei, sub actiunea variatilor bruste ale fortei de gravitatie.

Alunecarile de teren se pot forma din cauza:

- defrisarii padurilor(copacii fixeaza solul si previn aparitia unor astfel de incidente)

- cutremurelor

- ploilor abundente dintr-o anumita zona (pamantul se inmoaie si se desprinde de versanti.)



Incendiu se referă la un proces de ardere autoîntreținută, care se desfășoară fără control în timp și spațiu, care produce pierderi de vieți omenești și/sau pagube materiale și care necesită o intervenție organizată în scopul întreruperii procesului de ardere

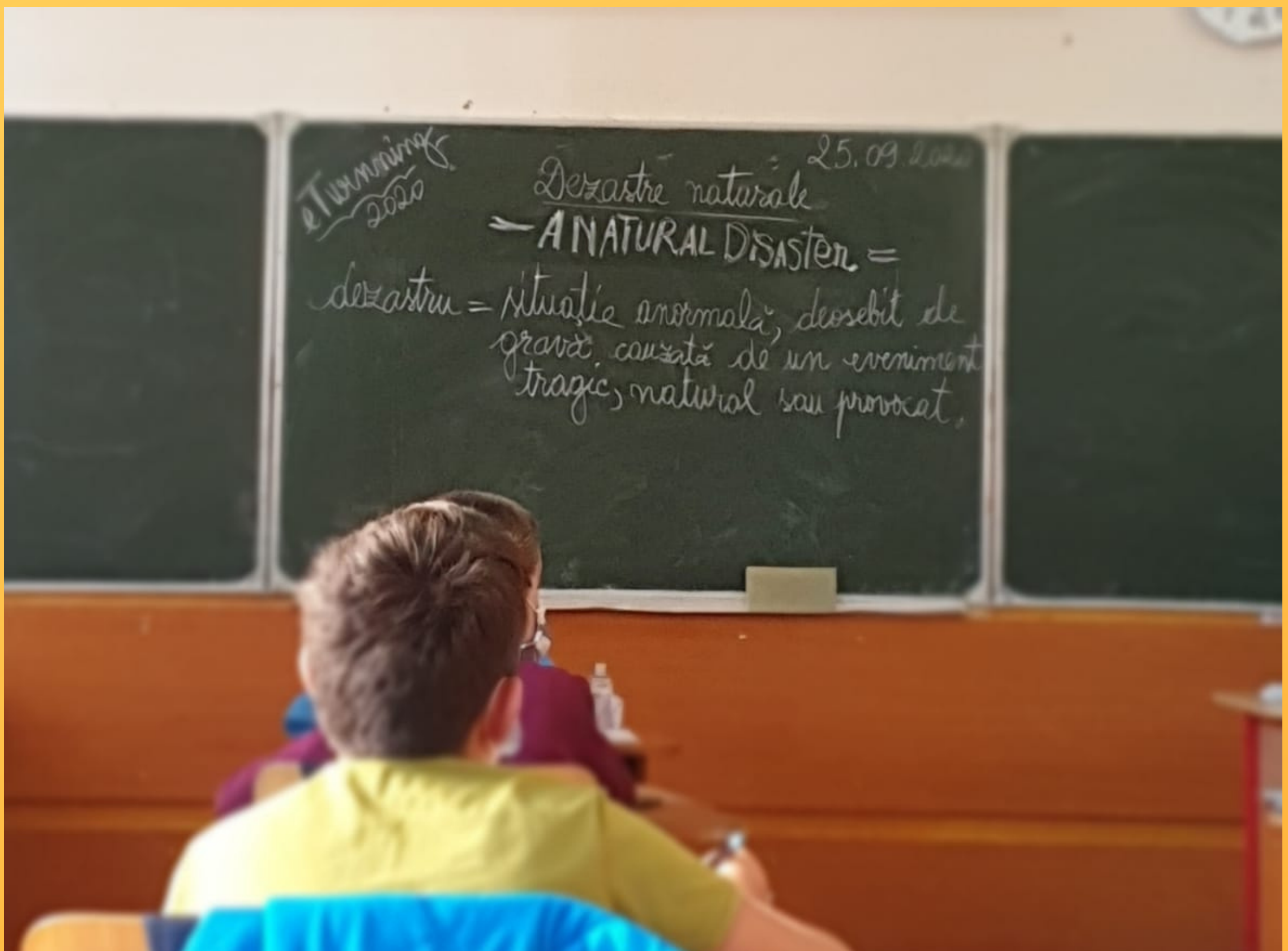
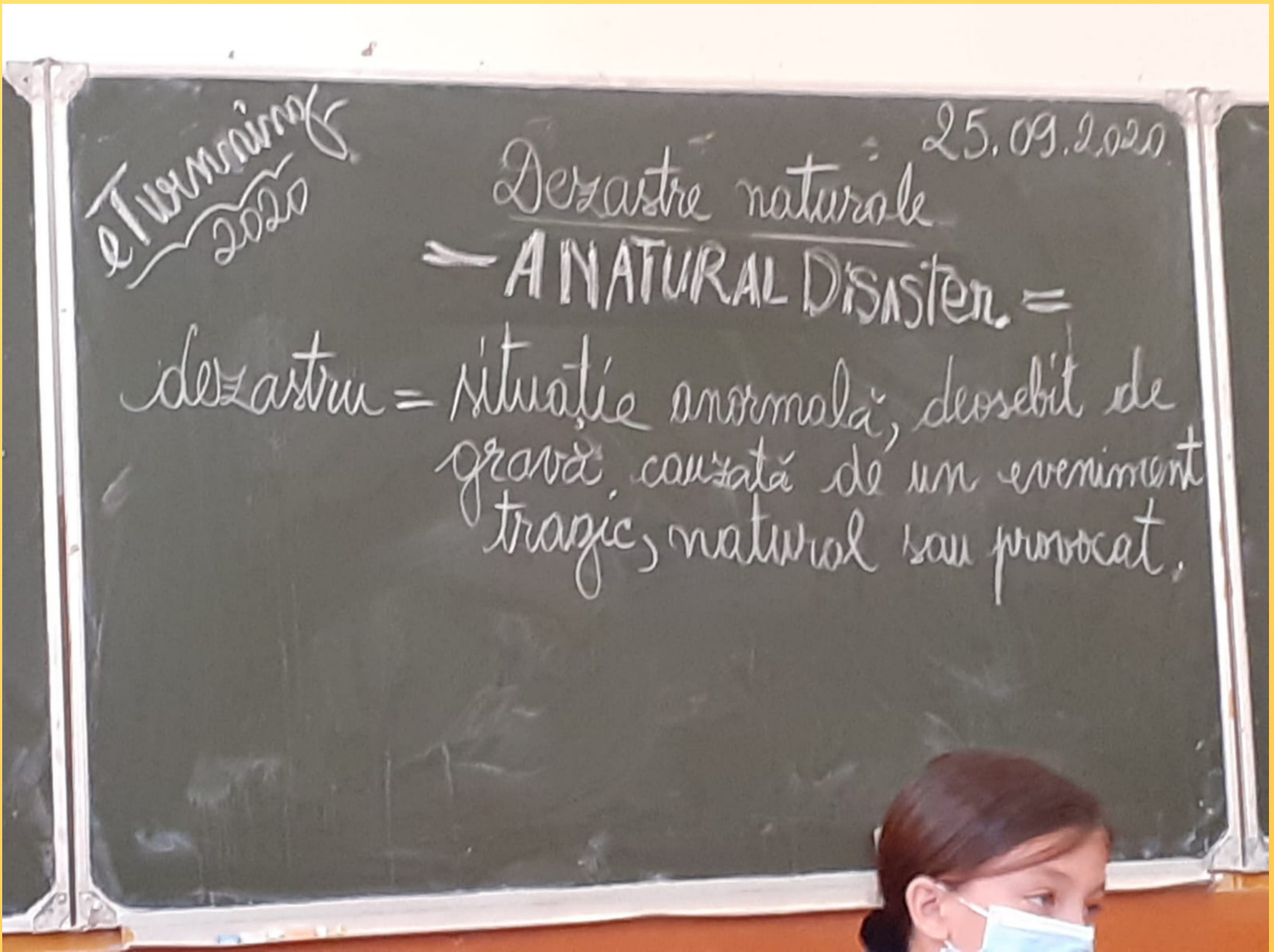

The Village Of Our Dreams



AUTOR: CIPRIAN
CONSTANTIN CLINCI.
CLASA a IV-a A