TRADUCCIÓN. VÍDEO MODIGLIANI.

1. El padre de Modi era un importante banquero, su madre era culta: le gustaban los libros y el arte.

2- El más pequeño de cuatro hermanos. Siempre fue guapo y simpático.

3. No gozaba de buena salud: Se enfermaba a menudo y su madre le mimaba mucho

4. La familia, que había sido siempre rica, de repente, pasó a ser pobre

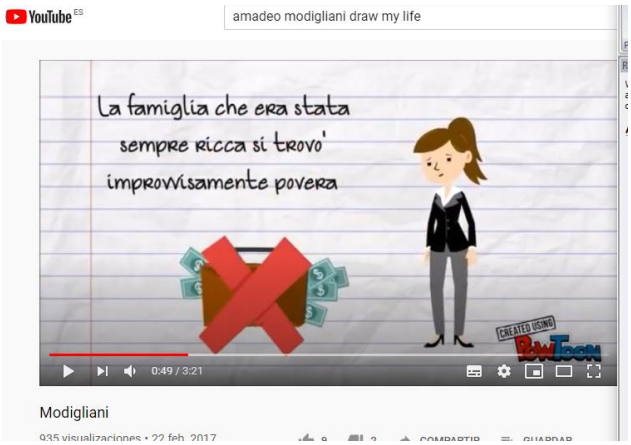

5. Desde pequeño, estudió arte, dio muchas clases de Dibujo; Era muy bueno!!

6.

Modi se dedicó también a la escultura pero como el polvo de los materiales con los que trabajaba era nocivo para su salud, tuvo que renunciar.

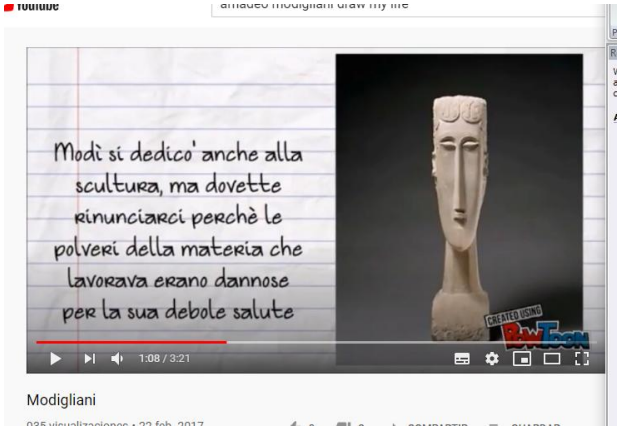

7. Modi viajó mucho. Visitó Roma, Florencia y Venecia. Allí conoció a otros pintores como él y pintó muchísimos cuadros.

8. Como todos los jóvenes de la época, le fascinaba París, capital del arte, se fue a vivir allí, hizo muchos amigos, sobre todo porque conocía la lengua, el francés.

9. Era un extraordinario pintor, la fuerza de sus imágenes reside en la belleza de las líneas.

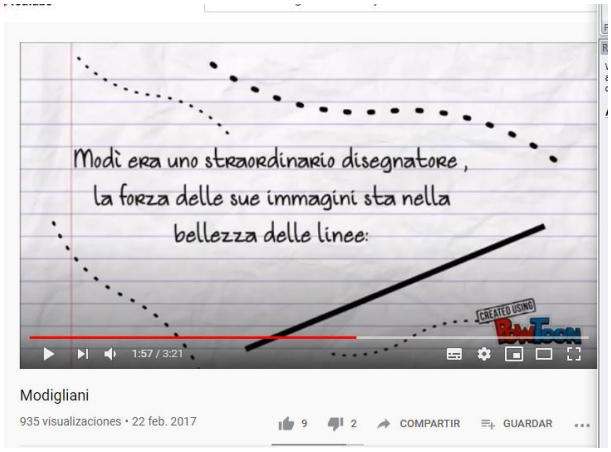

10. El contorno del busto y los brazos.

11. Cuellos largos y esbeltos como los de los cisnes

12. El rostro ovalado

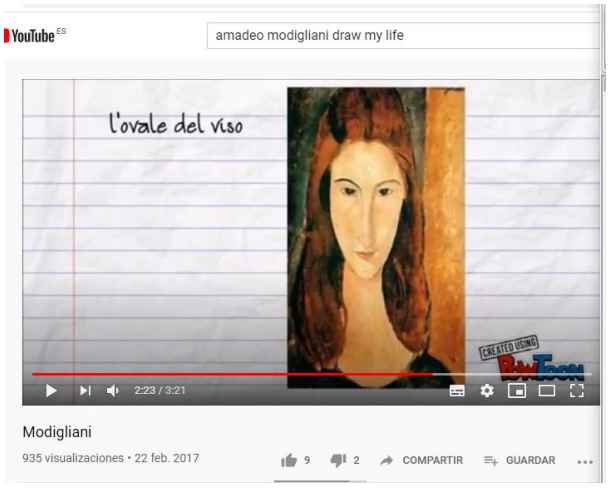

13.Ojos finos como grietas

14.Colores del fondo intensos

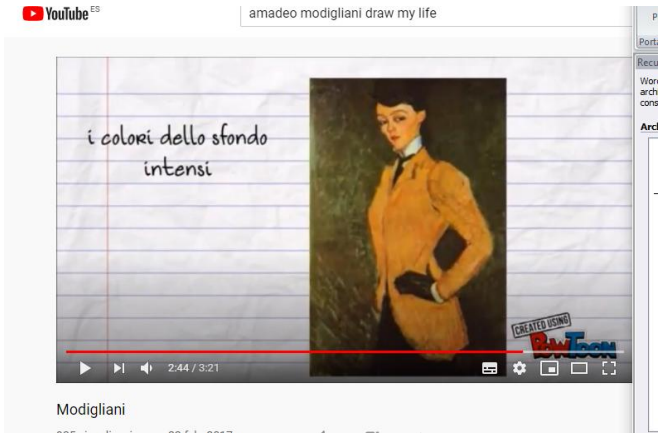

15. Los últimos años, Modi, pinta muchas veces a su novia Jeanne.

Modigliani

935 visualizaciones • 22 feb. 2017

9 2 COMPARTIR GUARDAR

Maestra Vivi