La Lune

La Lune est le satellite naturel de la Terre.

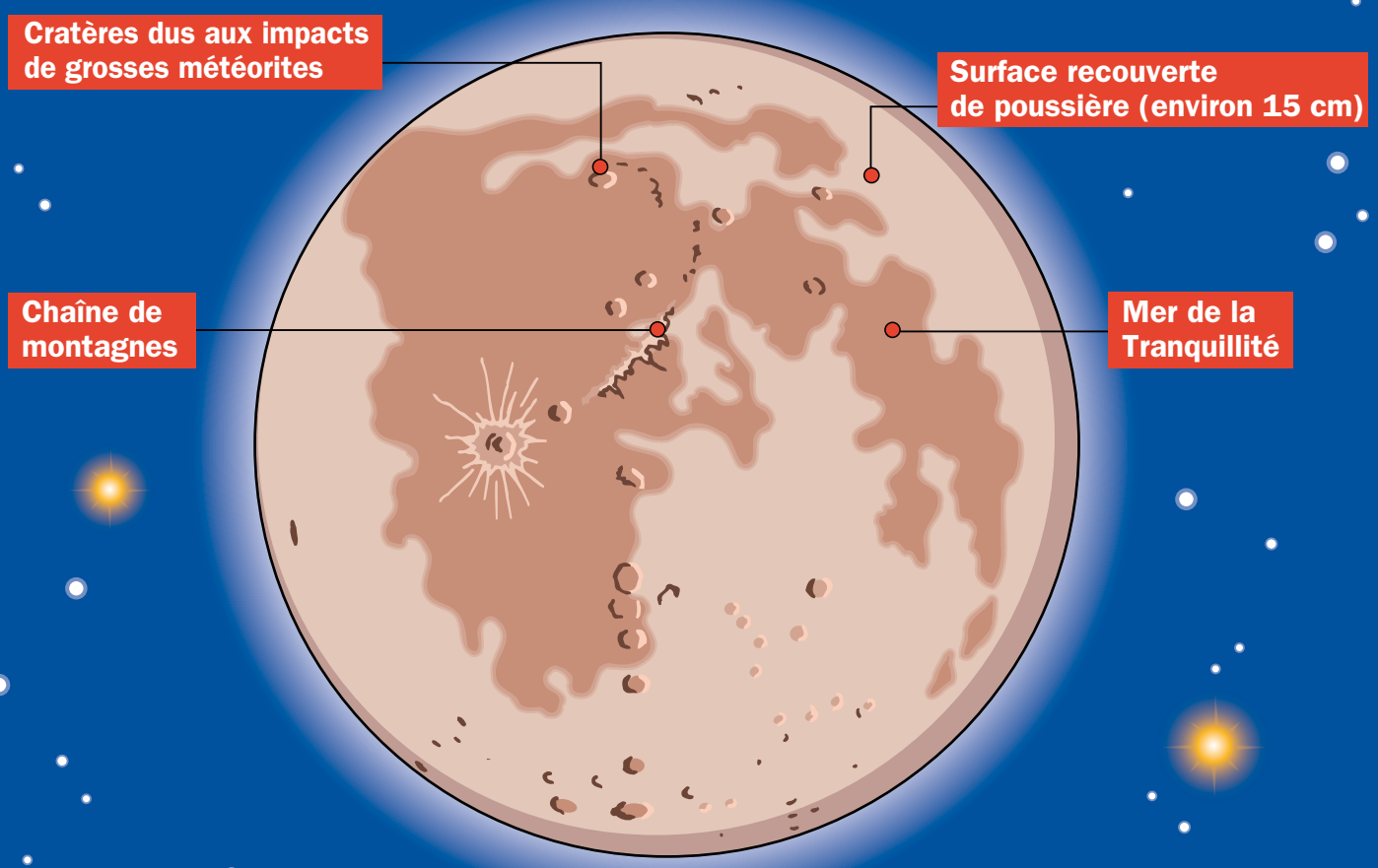

Face visible de la Lune

La Lune tourne sur elle-même en 27 jours et 8 heures. Elle met le même temps pour faire le tour de la Terre. Ces mouvements synchrones expliquent que, de la Terre, on voit toujours la même face de la Lune.

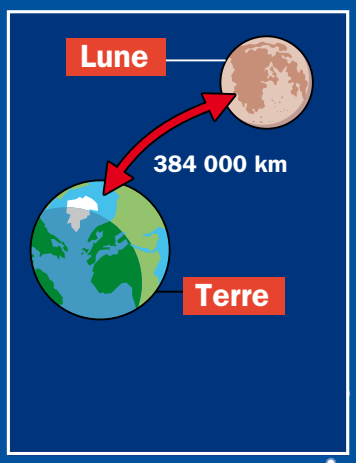

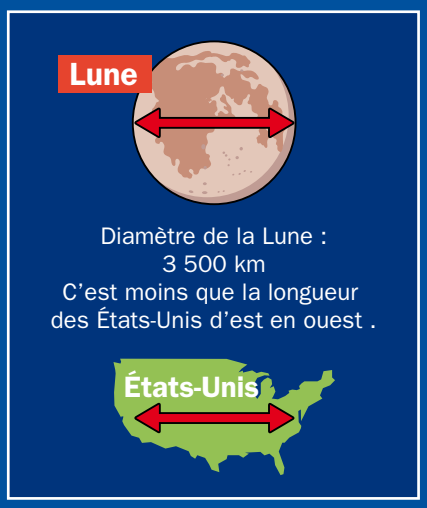

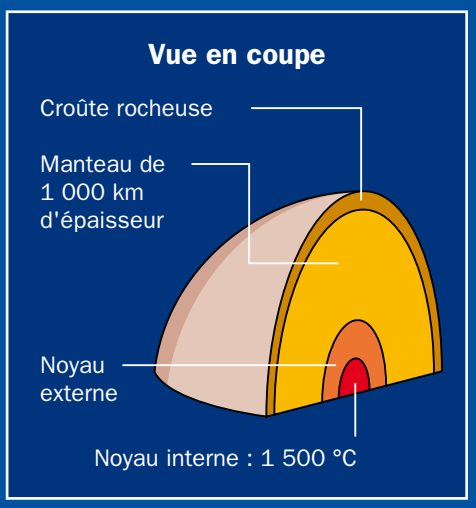

ART PRESSE

À RETENIR

❶ La Lune est le satellite naturel de la Terre. Elle se trouve à 384 000 km de notre planète.

❷ La Lune tourne sur elle-même en 27 jours et 8 heures. Elle met le même temps pour faire le tour de la Terre.

❸ La Lune ne possède presque pas d'atmosphère. On n'y trouve pas d'eau liquide. Il n'y a ni vent ni climat à sa surface.

❹ De la Terre, nous ne pouvons voir que la partie de la Lune éclairée par le Soleil.

Satellite naturel : corps qui tourne autour d'un autre corps plus gros dans l'espace.
Météorite : bloc de roche ou de métal venu de l'espace et qui tombe sur la Terre.
Synchrone : qui se fait en même temps.
Atmosphère : couche de gaz qui entoure une planète.