

COLEGIO PÚBLICO



TORREVIEJA

CASINO



PLAZA DE LA  
CONSTITUCIÓN

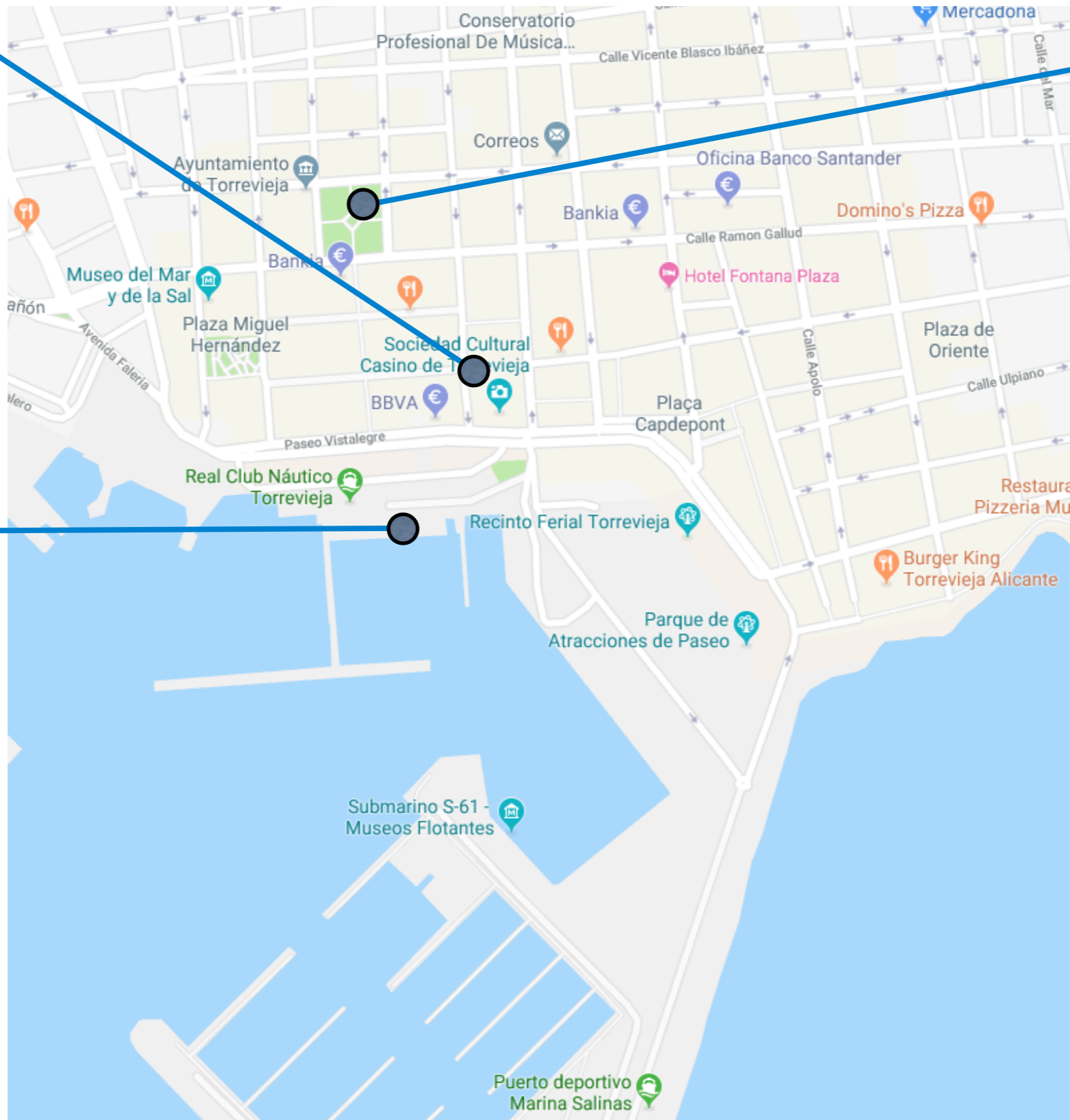

PUERTO



# CASINO

El Casino es uno de los edificios más representativos de la ciudad y recoge la sede de la Sociedad Cultural Casino de Torreveja, fundada el 1 de febrero de 1867. Fue construido en el año 1896 y en su interior se puede admirar un salón principal con un magnífico artesanado, una sala de estilo neonazari y el salón denominado 'Generación del 98'. Su estética se encuentra dentro del denominado 'fin de siglo', por ser muy utilizada a finales del siglo XIX y principios del siglo XX. Durante la Guerra Civil española el edificio fue utilizado como cuartel del ejército.



Torreveja. Bahía. Vista tomada desde el Casino.

El casino es un centro de reuniones serio pero por sus...  
Además de café, hay un restaurante  
aquí si o toda esta talla es  
obra del artista murciano D.  
Fernique Alvaroz Solera. Los  
preciosos pintores son debidos al  
famoso maestro Matina Viza. La  
taquilla en Torreveja fue  
desada por D. Manuel  
ati.

A los que presentaban el caso de Se de  
conoció como "caso de Se de" y  
de este café como los "del" o que  
quedó que se en su día... así  
hacia los casos de haber  
cas en esta modalidad  
de de España era lo  
de el litorales  
capitales y con  
la acurid  
manera  
mel

## ¿Qué es el casino?

El casino de Torreveja es uno de los edificios más representativos de la ciudad y recoge la sede de la Sociedad Cultural Casino de Torreveja, fundada el 1 de febrero de 1867. La estética del edificio se encuadra dentro del denominado fin de siglo, muy utilizada a finales del s. XIX y principios del s. XX, aplicando diversos técnicas y materiales.

## ¿Cómo es el edificio?

Lo primero que destaca es su puerta de estilo modernista, en el interior nos encontramos el salón de baile, si continuamos llegaremos a la sala árabe de estilo neonazari construida en 1901. El casino se usó como cuartel del ejército por lo que sufrió varios daños (aunque se arregló).



# PLANO GENERAL

# CASINO

El Casino es uno de los edificios más representativos de la ciudad y recoge la sede de la Sociedad Cultural Casino de Torrevieja, fundada el 1 de febrero de 1867. Fue construido en el año 1896 y en su interior se puede admirar un salón principal con un magnífico artesonado, una sala de estilo neonazarí y el salón denominado 'Generación del 98'.

Su estética se encuentra dentro del denominado 'fin de siglo', por ser muy utilizada a finales del siglo XIX y principios del siglo XX. Durante la Guerra Civil española el edificio fue utilizado como cuartel del ejército.

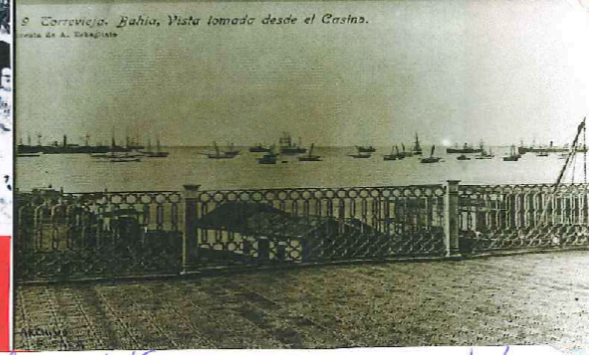

## ¿Qué es el casino?

El casino de Torrevieja es uno de los edificios más representativos de la ciudad y recoge la sede de la Sociedad Cultural Casino de Torrevieja, fundada el 1 de febrero de 1867. La estética del edificio se encuadra dentro del denominado fin de siglo, muy utilizada a finales del s. XIX y principios del s. XX, aplicando diversas técnicas y materiales.

## ¿Cómo es el edificio?

Lo primero que destaca es su puerta de estilo modernista, en el interior nos encontramos el salón de baile, si continuamos llegaremos a la sala árabe de estilo neonazarí construida en 1901. El casino se usó como cuartel del ejército por lo que sufrió varios daños (aunque se arregló).



## PLANO GENERAL

### *Casino*

The Casino was built in 1896 and it is the headquarters of the Cultural Society of Torre Vieja. The building has got modernist style very used in the late XIX and early XX century.

**PLANO GENERAL**

# La plaza de la CONSTITUCIÓN

¿Que es?

Es el centro neurálgico, el punto donde se sitúan los organismos importantes, edificios oficiales y lugares de culto de toda población.

En nuestro caso, se trata de la plaza de la plaza Constitución (desde 1842), auténtico corazón del pueblo y motor de la vida ciudadana. Al ser la vía o lugar principal del municipio, es lógico que en su denominación influyan especialmente los cambios políticos-sociales.

En la plaza resaltan dos cosas:

- El Ayuntamiento (el viejo y el nuevo)
- La Iglesia de la Inmaculada Concepción;

En ella destaca su fachada y sus dos torres de campanario y por dentro sigue un estilo neoclásico de líneas, una cúpula, destaca el retablo de la cabecera y aparecen detalles del eclecticismo que mezcla elementos artísticos clásicos y árabes de finales del S. XIX y principios del S. XX

**PLANO GENERAL**



La Plaza de la  
Constitución es la  
plaza más emblemática  
de la ciudad, donde  
destaca la Iglesia de  
la Inmaculada  
Concepción y el  
Ayuntamiento



**PLANO GENERAL**

*Plaza de la Constitución*

“La Glorieta” is the reference place of the Town since 1810. In the Constitution square we can highlight two things: the Town Hall and the church of the Immaculate Conception.

**PLANO GENERAL**

# El puerto de Torrevieja.



El puerto de Torrevieja se convirtió a principios del siglo XIX, una de las necesidades más apremiantes, por lo que los grupos políticos lo usaban como una importante arma electoral.

La pesca y la flota mercantil crecía por lo que se necesitaban construir más espigones para que así resguardasen a las flotas de los fuertes vientos.

Antes de su construcción todo el embarque de la sal se hacía en la pedanía de La Mata pero se trasladó a Torrevieja en 1768 porque ya contaba con más de 100 familias.

**PLANO GENERAL**



# El puerto de Torrevieja.



Fot

El puerto de Torrevieja se convirtió a principios del siglo XIX, una de las necesidades más apremiantes, por lo que los grupos políticos lo usaban como una importante arma electoral.

La pesca y la flota mercantil crecía por lo que se necesitaban construir más espigones para que así resguardasen a las flotas de los fuertes vientos.

Antes de su construcción todo el embarque de la sal se hacía en la pedanía de La Mata pero se trasladó a Torrevieja en 1768 porque ya contaba con más de 100 familias.

**PLANO GENERAL**

### Puerto

Until the construction of the port of Torre Vieja, all the shipment of salt was done in La Mata. In 1768 the port was transferred to Torre Vieja where already 106 families lived.

**PLANO GENERAL**