

Quizizz

Libros vivos

Name : _____

Class : _____

Date : _____

1. En el mito "el reflejo de la venganza", ¿de quién era hijo Narciso?



- a) La Diosa Némesis
 b) La ninfa Líriope
 c) La ninfa Eco
 d) La Diosa Hera

2. ¿Quién disparó las flechas? -Mito de Apolo y Dafne



- a) Apolo
 b) Dafne
 c) Eros
 d) Zeus

3. En el mito "el reflejo de la venganza", ¿Por qué fue castigada Eco?



- a) Por matar a las amantes de Zeus.
 b) Por perseguir a Narciso.
 c) Por decir a todo el mundo quiénes eran las amantes de Zeus.
 d) Por encubrir a Zeus en sus aventuras con diversas amantes.

4. ¿De quién era hijo Edipo?

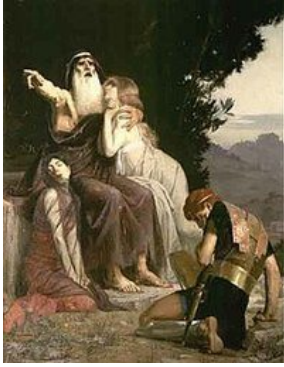

a) Venus y Layo

b) Yocasta y Layo

c) Afrodita y Perseo

d) Yocasta y Zeus

5. ¿En qué diosa se convirtió Perséfone?



a) En diosa del amor

b) En diosa de la caza

c) En diosa de los Infiernos

d) En diosa de las Artes

6. En el mito de "la más hermosa estrella", ¿En qué transformó Hera a Calisto?



a) Oso

b) Árbol

c) Lobo

d) Ninguna de las anteriores

7. ¿En qué se convirtió Dafne? -Mito de Apolo y Dafne



a) Cisne

b) Laurel

c) Agua

d) Cabra

8. En el mito de Atlas: ¿Quién condenó a Atlas a sostener el cielo sobre sus hombros?



a) Zeus

b) Nadie, el mismo quiso ser quien lo sostuviera

c) Su propio padre (Jápeto)

d) El dios Deméter

9. Este caballo puede ser domado por.....



a) Por héroes

b) Por jinetes de buen corazón

c) O simplemente es indomable

10. ¿De quién es hija Perséfone?



a) Zeus y Artemisa

b) Hades y Afrodita

c) Zeus y Hera

d) Zeus y Deméter

11. ¿Cuál era la personalidad de Sísifo?



a) Astuto

b) Guapo

c) Tonto

d) Malicioso

12. ¿Qué hizo Edipo cuando se enteró de que mató a su padre y se casó con su madre?



a) Se suicidó

b) Mató a los hijos que tuvo con su madre

c) Se arrancó los ojos y vagó por el mundo con su hija

d) Se fue sin avisar a nadie

13. En el mito de Atlas: ¿Qué era Atlas?



a) Un pobre mendigo

b) Un Dios

c) Un titán

d) Un hombre cualquiera

14. En el mito de "la más hermosa estrella", ¿Quién deja embarazada a Calisto?



a) Hera

b) Arcas

c) Prometeo

d) Zeus

15. ¿ En que convirtió Zeus a Pegaso ?



a) Una constelación

b) Una pluma

c) En agua para formar un océano

16. ¿Qué Dios vuelve para apresarse a Sísifo y mandarlo de vuelta al infierno?



a) Zeus

b) Prometeo

c) Mercurio

d) Hefesto

Answer Key

- | | | | |
|------|------|-------|-------|
| 1. b | 5. c | 9. b | 13. c |
| 2. c | 6. a | 10. d | 14. d |
| 3. d | 7. b | 11. a | 15. a |
| 4. b | 8. a | 12. c | 16. c |