Klasse TE A

Die neuen Geschichten der kleinen Wetterhexe

1. Die kleine Wetterhexe und ihre schöne Frühlingstage

Im Frühling sammelt die kleine Wetterhexe auf der Wiese hinter ihrem Haus
Blumen. „Ich mache schöne Blumenkränze," sagt sie.

Die Temperatur liegt bei 15 Grad. Es ist ihr angenehm. Nur morgens ist es
nebelig und darum hat die Wetterhexe keine schöne Aussicht aus dem Fenster.

Aber während des Tages scheint die Sonne und weht der feine Wind. Die Aussicht aus dem Fenster ist wieder schön. Das ist die beste Zeit für die Wetterhexe. Sie kann ihre Saltos üben. Das ist auch die beste Zeit, die Stadt zu besichtigen und eine Stadtrundfahrt zu machen.

Sie freut sich schon jetzt darauf, im Sommer ans Meer zu reisen.

Veronika Mušková

2. Die kleine Wetterhexe wird krank

Nach der Geburtstagsparty bei der Wetterhexe kommt der Herbst. Das Wetter ändert sich, es ist nicht mehr sonnig und heiß. Das Nasenthermometer der Wetterhexe zeigt niedrigere Temperaturen und die Wetterhexe ist schon zufrieden. Es regnet, es ist windig und wolkig. Aber die kleine Wetterhexe zieht sich leicht an und ihr ist kalt. Sie erkältet sich und sie wird krank.

Aber während des Tages scheint die Sonne und weht der feine Wind. Die Aussicht aus dem Fenster ist wieder schön. Das ist die beste Zeit für die Wetterhexe.Sie kann ihre Saltos üben. Das ist auch die beste Zeit, die Stadt zu besichtigen und eineStadtrundfahrt zu machen.

Sie freut sich schon jetzt darauf, im Sommer ans Meer zu reisen.

Magdaléna Eliášová

3. Die Wetterfee hat Geburstag

Es ist der Frühling. Die kleine Wetterhexe findet den Frühling super. Im Frühling regnet es oft und weht der Wind. Manchmal kommen einen Sturm und einen sehr großen Wind. Die kleine Wetterhexe ist glücklich und in wilder Stimmung. "Das Wetter ist sehr gut!" denkt sie. "Ich möchte jetzt im Frühling meinen Geburtstag haben, dann kann ich viele Saltos trainieren. Aber jetzt hat die Wetterfee Geburtstag und sie möchte lieber einen Sonnengeburtstag feiern. Vielleicht möchte sie Geburtstage austauschen." Die kleine Wetterhexe geht zur Wetterfee, um sie zu fragen, ob sie ihren Geburtstag mit ihr austauschen will. "Ha! Ha! Ha!" die Wetterfee lacht. "Meine Liebe, natürlich möchte ich Geburtstag haben, wenn die Sonne scheint, aber das ist nicht möglich.

Ja, du bist eine Hexe aber die Natur und die Zeit sind

mächtiger. Wir können nichts tun!" "Aber dann kann ich keine Saltos üben, wenn ich Geburtstag habe!" spricht Wetterhexe traurig. "Du kannst zu meiner Party kommen und
Saltos üben! " sagt Wetterfee. "Ja, gerne danke schön!" antwortet die kleine Wetterhexe. Sie ist sehr glücklich und ihre Stimmung ist gut.

Martina Bublincová

4. Die kleine Wetterhexe im Urlaub am Meer

Die kleine Wetterhexe will nach der Geburtstagsparty ans Meer fahren und dort Urlaub machen. Sie fährt auf die Insel Malta. Sie weiß, die Sonne ist jetzt nicht gefährlich, sie ist gesunt. Sie macht ihren Urlaub in einem Hotel. Sie hat dort eine schöne Aussicht. Sie trifft sich dort mit ihrer Freundin Wetterfee. Sie machen zusammen eine lange Stadtrundfahrt. Sie sehen Sehenswürdigkeiten, die sehr schön sind.

Dann gehen sie indie Stadt. Sie möchten dort zusammen Kaffee trinken. Sie verbringen ihren Urlaubauch am Strand, wo sie sich sonnen.

Eva Čuga

5. Die kleine Wetterhexe und der schönste Tag des Jahres

Der siebte Juli (7.7.) ist der schönste Tag des Jahres und die kleine Wetterhexe hat Geburtstag. Ihre Geburtstagsfeier war nicht so gut, also machte sie noch einen Urlaub in Florida. Sie kaufte die Unterkunft, das Ticket und wartete auf den Flug. Sie fand einen sehr guten Flug.Sie hatte im Urlaub eine schöne Aussicht auf das Meer. Die Hitze und die Sonne passten ihr. Eines Tage machte sie auch eine Stadtrundfahrt. Sie sah verschiedene Sehenswürdigkeiten in der Stadt. „Dieser Urlaub war großartig!" dachte die kleine Wetterhexe.

Nach einer Woche kehrte sie nach Deutschland zurück und erzählte alles dem Wetterhexerich und der Wetterfee.

Hanka Sedliačiková

6. Die kleine Wetterhexe geht Weihnachtsgeschenke kaufen

Weihnachten rückt langsam näher und die kleine Wetterhexe hat immer noch keine Geschenke für ihre Freunde. "Ich muss heute einkaufen gehen," sagte sie eines Morgens. Sie nahm ihren Besen, den Wind und flog in die Ferne. Sie flog nach Norden und es wurde ihr immer kälter, bis sie gefroren in das Einkaufszentrum kam. Die Leute sahen sie an, aber es war ihr egal. Zumindest wusste jeder, dass sie eine Wetterhexe war. Sie kaufte bis zum Abend Geschenke und machte sich dann auf den Heimweg auf. Es war schon Abend und daher eine strenge Kälte. Sie kam gefroren nach Hause. An ihrem Besen, an ihren Ohren, aber auch an ihrer Nase hingen ihre Schmuckstücke.

Als sie zu Hause aufgetaut war, legte sie sich schlafen und war froh, Geschenke gekauft zu haben.

Ondrej Kožka

7. Die kleine Wetterhexe genießt die Frühlingszeit

Die kleine Wetterhexe mag den Frühling. Es ist nicht zu warm oder zu kalt. Sie kann Urlaub auf der Insel machen und es werden nicht viele Leute dort sein. Sie kann eine schöne Aussicht auf das Meer haben. Oder sie kann den Urlaub in Berlin verbringen. Sie kann eine Stadtrundfahrt machen. Sie kann die Sehenswürdigkeiten besuchen, oder sie kann die Stadt besichtigen. Sie kann mit ihrem Besen einen Rundflug machen oder sie kann die Gäste nach Hause einladen und ihnen ihre Saltos zeigen. Sie wäre nicht so, wie die eingebildete Wetterfee, die nur zu Hause sitzt.

Alica Švecová

8. Der Winter ist super...

Es ist kalt, es friert und es schneit. Auf den Straßen ist Glatteis.Die Eiszapfen hängen vom Dach. Die kleine Wetterhexe feiert Weihnachten. Ihr Weihnachtsbaum ist sehr schön.

Sie erhält ein Geschenk von der Wetterfee. Gestern ist sie Ski gefahren und heute baut sie einen Schneemann. Sie findet Winter super.

9. Die kleine Wetterhexe und der Frühling

Der Frühling beginnt. Die kleine Wetterhexe ist aber enttäuscht. Sie mag den Frühling nicht. Die Sonne scheint und ihre Nase ist warm, deshalb bleibt sie oft zu Hause. Jetzt muss sie ihr kalte Haus verlassen, weil die Vögel zürückkommen. An diesem Tag treffen sich alle Hexen auf dem Wetterplatz. „Ich sehe Vögel!“ sagt Elizabeth, eine kleine Frühlinghexe. „Super.“ denkt die kleine Wetterhexe gelangweilt. Als die Vögel angeflogen sind, stellen die Hexen fest, dass ein Vogel fehlt. Die kleine Wetterhexe sucht ihn. Sie fliegt lange, sehr lange. Endlich findet sie den verlorenen Vogel. Sein Name ist Rudo. Er verlor sich im Nebel. Rudo ist jetzt glücklich. Die Wetterhexe hat ihn gerettet.

Sofia Kučerová

10. Wetterhexe und ihre Karaokeparty

Auf einem Berg wohnt eine kleine Wetterhexe. Sie liebt den Sommer sehr. Sie schwimmt gern im Meer. Sie isst gern Eiscreme. Sie spielt Strandvolleyball gern und sie sonnt sich auch gern. Ihr Geburtstag ist auch im Sommer.

Im Juli entschied sie sich, dass sie eine Karaokeparty machen muss. Sie kauft Karaoke. „ Aber ich muss einen schönen sonnigen Tag haben!“ denkt sie. Ihre Wettervorhersage zeigt aber einen regnerischen Tag. „Nein das ist schlecht, ich muss einen sonnigen Tag haben!“ sagt sie für sich selbst. Die Wetterhexe ist wütend. Sie fliegt zur Sonne. Die Sonne wundert sich aber, wenn die Wetterhexe sagt, was sie haben will. Sie beschloss, ihr zu helfen. Schließlich hat die Wetterhexe eine große wilde Karaokeparty.

Marcela Pacolová

11. Weihnachtstage bei der kleinen Wetterhexe

Die kleine Wetterhexe liebt den Winter, weil im Winter Weinachten sind. Sie misst die Temperatur. Am Morgen ist es Minus zehn Grad Celsius. Am Abend ist es Null Grad. In der Nacht ist es Minus fünfzehn Grad. Die kleine Wetterhexe weiß, wann sie einen Schneemann bauen kann. Das ist am Abend, weil es nicht so kalt ist. Sie fährt auch Ski, aber wenn es schneit, kocht sie das Essen für Weihnachten. Am Weinachtstag lädt sie viele ihre Freunde ein. „Die Geschenke sind so groß!“ sagen alle Wetterhexen. Die kleine Wetterhexe hat einer ihrer Freundin einen Hund geschenkt. Am nächsten Tag schneit es viel. Wetterhexen schlafen, wenn es sehr kalt ist. Darum schläft auch die kleine Wetterhexe. Und sie schläft und schläft und schläft ...

12. Wetterhexe im Sommer

Die Wetterhexe macht Urlaub. Sie fährt auf die Insel Kreta. Sie wohnt im Hotel Stela. Sie hat eine schöne Aussicht aus ihrem Fenster. „Was für ein schöner Tag ist heute!“ Es ist ein schöner Tag für die Wetterhexe, aber nicht für die Wetterfee. Es ist windig und wolkig. „Heute werde ich mich am Strand sonnen,“ denkt die Wetterhexe. „Ich bleibe hier eine Woche.“ „Morgen werde ich die Stadt besuchen und Bücher ausleihen,“ plante die Wetterhexe.

Lenka Siakeľová

13. Die fliegende Schlange

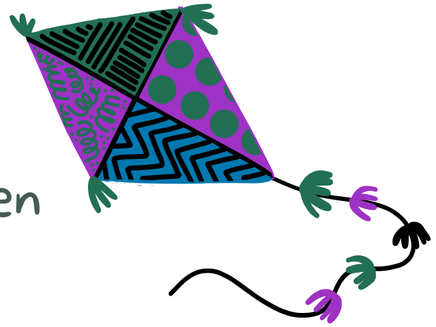

Eines Herbsttages, als die kleine Wetterhexe aufwachte, schaute sie sofort aus dem Fenster. Sie hatte einen schönen Blick auf die Felder und Bäume, von denen die Blätter zu fallen beginnen. Es war ein wenig bewölkt und ein starker Wind wehte. „ Was kann sie bei so einem Wetter tun?" denkt die kleine Wetterhexe. Dann bekam sie die Idee: Sie wird mit einer fliegenden Schlange spielen. Sie zog sich schnell an, nahm die fliegende Schlange und rannte nach draußen. Die fliegende Schlange begann sofort zu fliegen, dank derer sie immer höher stieg. Plötzlich wehte ein furchtbar starker Wind, die Wetterhexe ließ die Schlange los und der Wind blies sie weg. Die Wetterhexe weinte und fand die fliegende Schlange nie wieder.

Ivet Hanesová

14. Die kleine Wetterhexe im Winter

Im Winter fährt sie Ski. Sie feiert Weihnachten. Sie mag den Winter. Sie macht Weihnachtseinkaufsbummel. Sie hat viele Freunde. Sie trinkt Tee. Sie kauft einen Weihnachtsbaum. Sie lud Wetterhexerich und Wetterfee zu Besuch ein.

15. Die kleine Wetterhexe am Strand

Di kleine Wetterhexe ist am Strand. Es ist warm. Sie isst Eis. Sie baut eine Sandburg am Strand. Sie nimmt ein Sonnenbad. Sie ist durstig. Sie will Fußball spielen und Surfen lernen.

Adrián Bradáč