

# Ecole la Cachette France

- \* Fays Jean-Pierre
- \* Bruliard Delphine
- \* Simon Christine
- \* Bruliard Laurent
- \* Bastien Anita



# Les extérieurs



l'entrée



vue de la rue



# Les cours de récréation

Dans notre école, il y a 2  
cours différentes :

Une pour les maternelles

Une pour les élémentaires



# La cour des maternelles



# A l'intérieur : du côté maternelle



le hall d'entrée



les porte-manteaux



Escalier pour les classes du bas



Quelques réalisations d'élèves

# Les classes maternelles



La classe des moyens -grands



La classe des tout-petits-petits

# A l'intérieur : du côté élémentaire : le hall et la classe de Mme Simon ( CP/CE1)

Le hall d'entrée



La classe des CP/CE1



# Notre coin Erasmus :

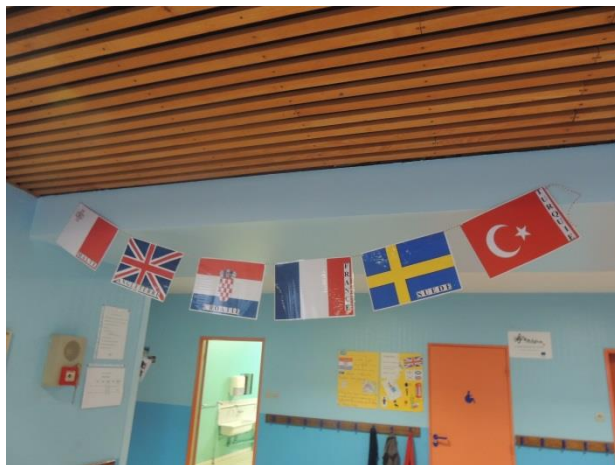
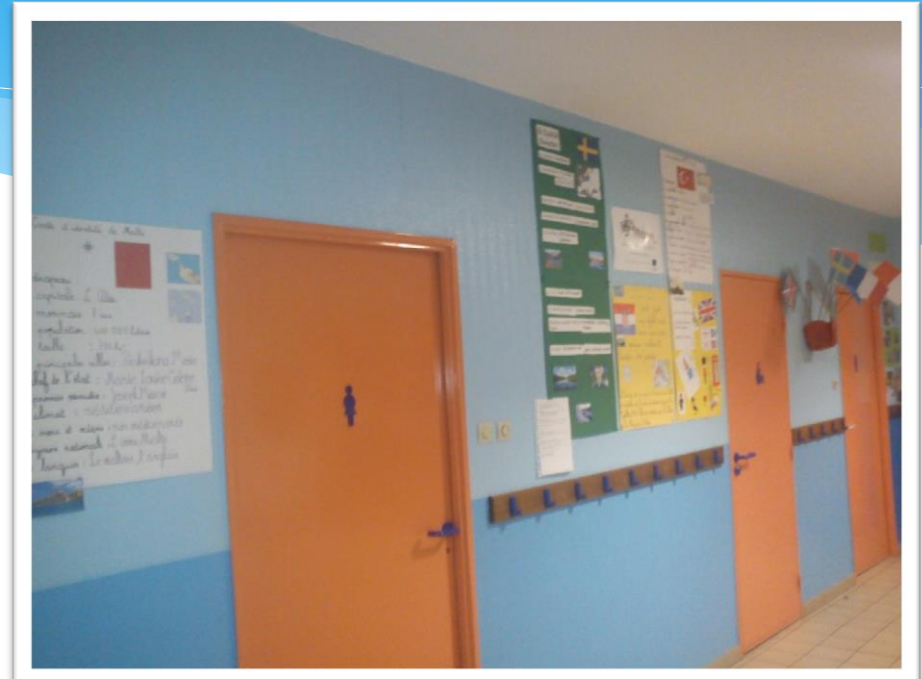



# La classe du directeur et celle de M BruliardThe



La classe des CE2/CM1



La classe des CM1/CM2



# Les autres salles :



Au premier étage , la bibliothèque où les élèves empruntent des livres régulièrement.



Le bureau du directeur qu'il partage avec sa secrétaire Océlia.



La salle de jeux qui sert de salle de motricité ou de salle de spectacle...

# La salle informatique



# Activités extra-scolaires:



Des vidéoconférences



Le festival international de la marionnette



La patinoire

# Activités à l'école



# Nouzonville

- Quelques vues de Nouzonville.
- Il y a environ 6 000 habitants.
- Ce fut autrefois une ville industrielle mais désormais presque toutes les forges ont fermé.
- Ici, une vue de la mairie.

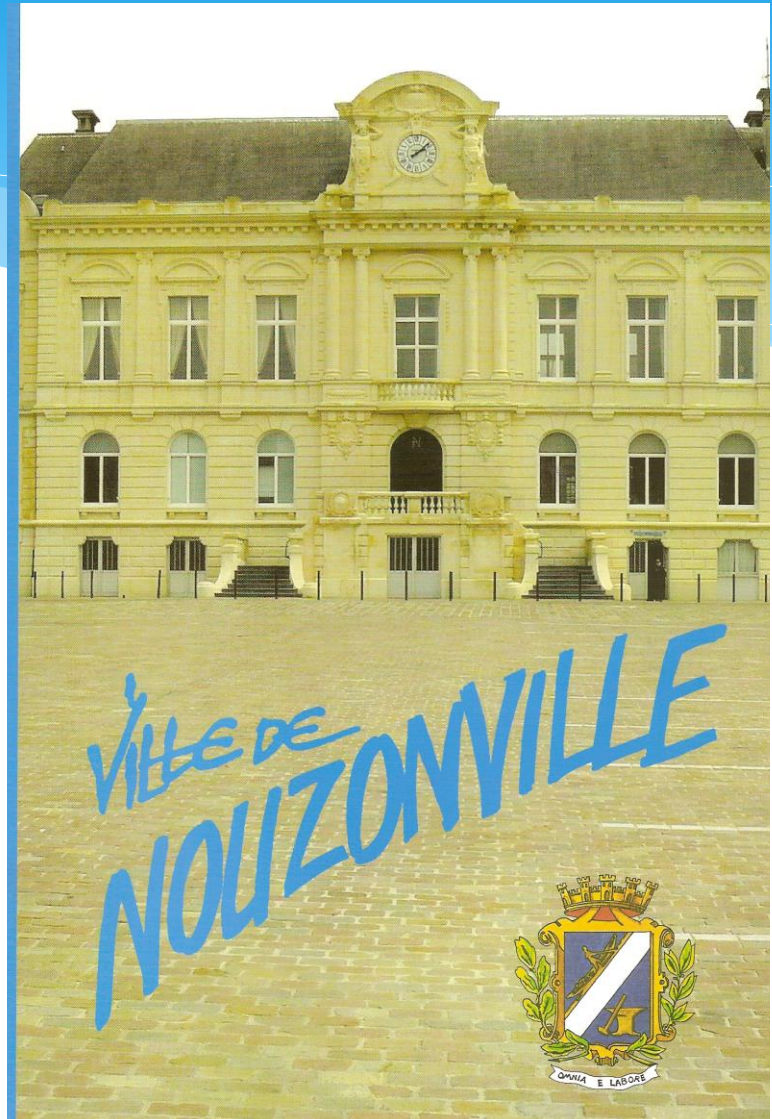

# Nouzonville

- Située au bord de la Meuse, Nouzonville est la 6<sup>ème</sup> ville des Ardennes par sa taille.
- Ici , des vues du pont au dessus de la Meuse et des vues de l'étang du Pachy.

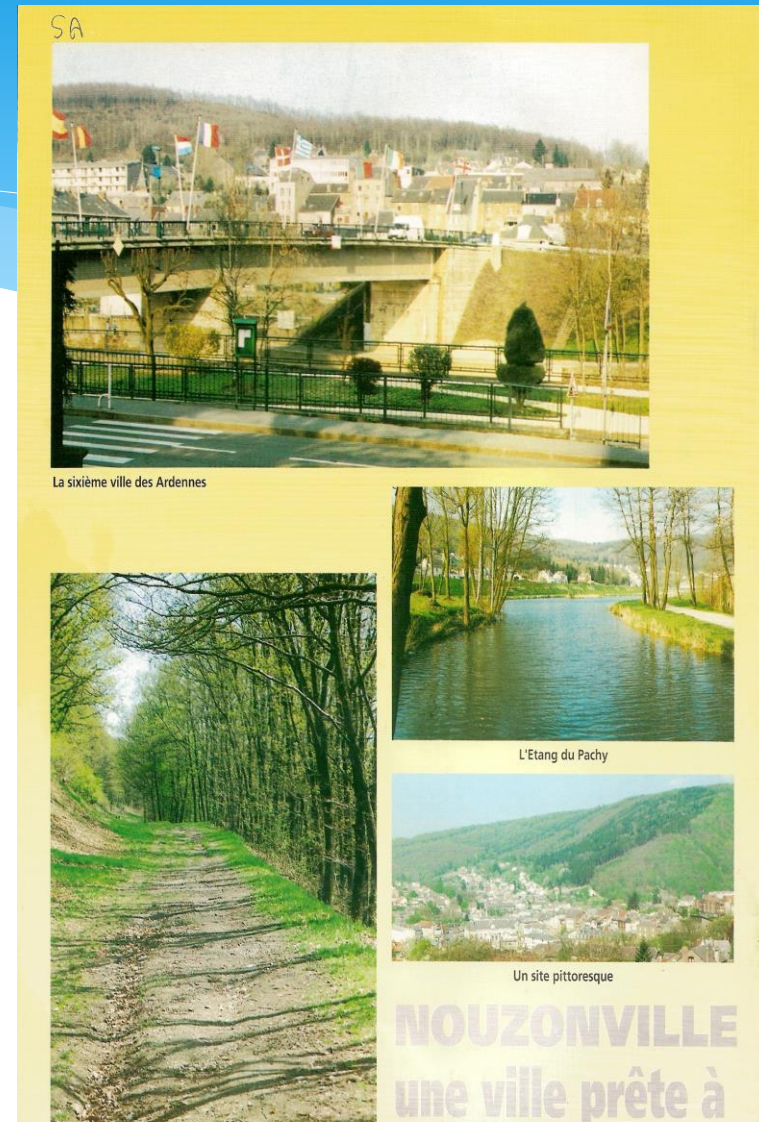

# Loisirs

- \* Nouzonville est une ville très sportive.
- \* Vous pouvez y pratiquer de nombreux sports via de nombreuses associations comme :
- \* Gymnastique ( photo du gymnase) danse fitness
- \* Judo, karaté
- \* Boxe
- \* Athlétisme
- \* Tennis
- \* Natation, vélo au bord de la Meuse
- \* Football



## NOUZONVILLE





# Vues anciennes de Nouzonville

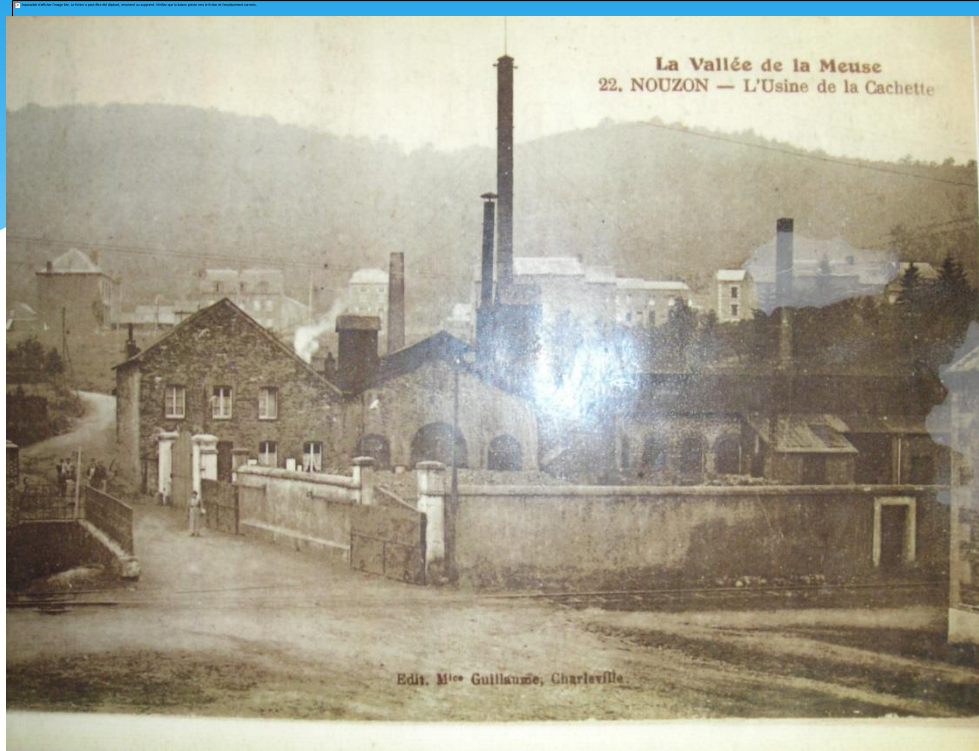

Une usine située près de notre école.  
En haut : les rues de la Chappe et de Lorraine  
Milieu: rue Villeneuve  
En bas : le château Crepel

BULLETIN MUNICIPAL - N° 15 - 1996



NOUZON - La Forge, rue de la Chappe et de Lorraine

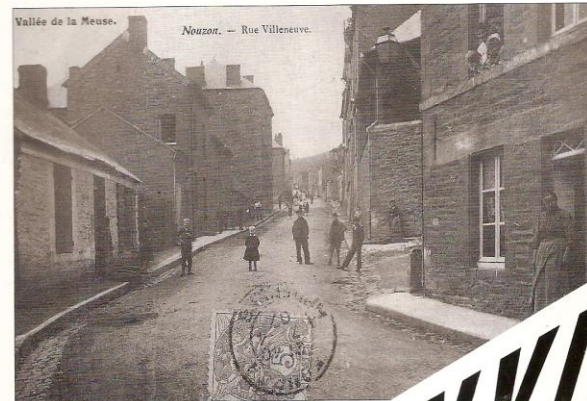

NOUZON - Rue Villeneuve

**NOUZONVILLE**

NOUZON - Le Château de Crépel

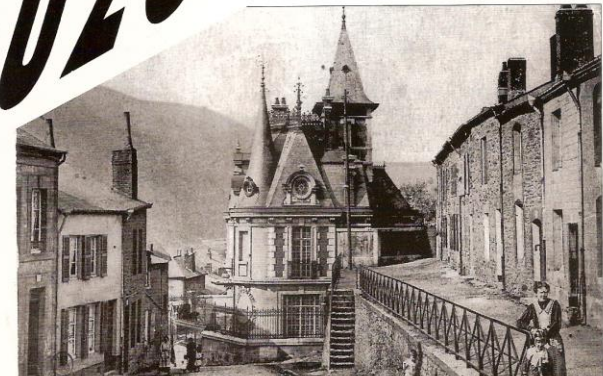

# Diverses vues de la ville et de ses alentours

